

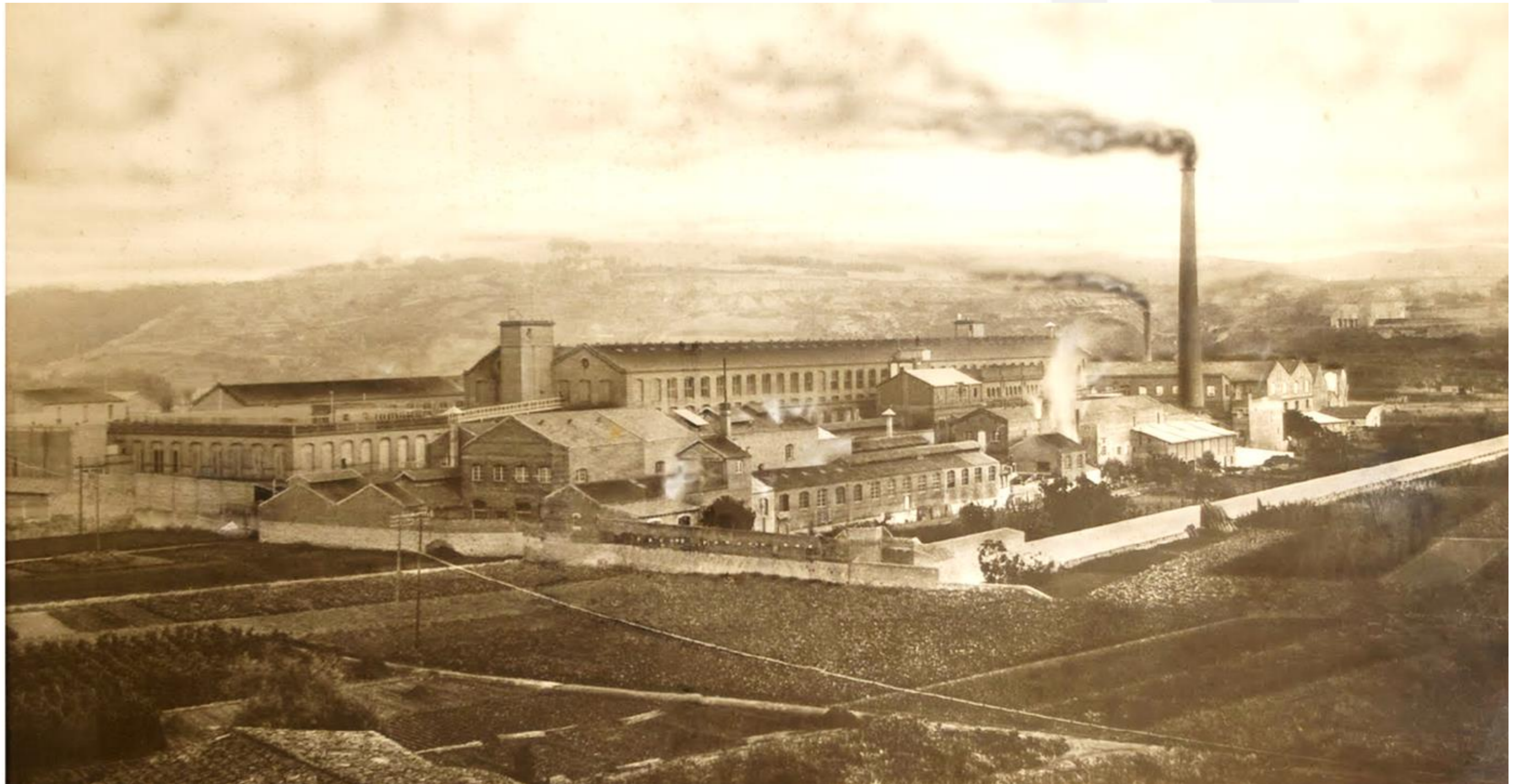

**Ajuntament
de Barcelona**

Institut Municipal d'Urbanisme,
Ecologia, urbanisme i Mobilitat



Gener de 2020

PROPOSTA DE L'AVANTPROJECTE DE CAN BATLLÓ



**Ajuntament
de Barcelona**

Institut Municipal d'Urbanisme,
Ecologia, urbanisme i Mobilitat

0.- DE 1878 A L'ACTUALITAT, ANTECEDENTS

1.- ESTAT ACTUAL DE CAN BATLLÓ

2.- L'ESPAI URBÀ I LES SEVES MIDES

3.- ELS USOS POSSIBLES

4. -LES PREEXISTÈNCIES

5. -PRIMERS ESQUEMES

6.-PROPOSTA DE L'AVANTPROJECTE

N

B

C



0.- DE 1878 A L'ACTUALITAT

0

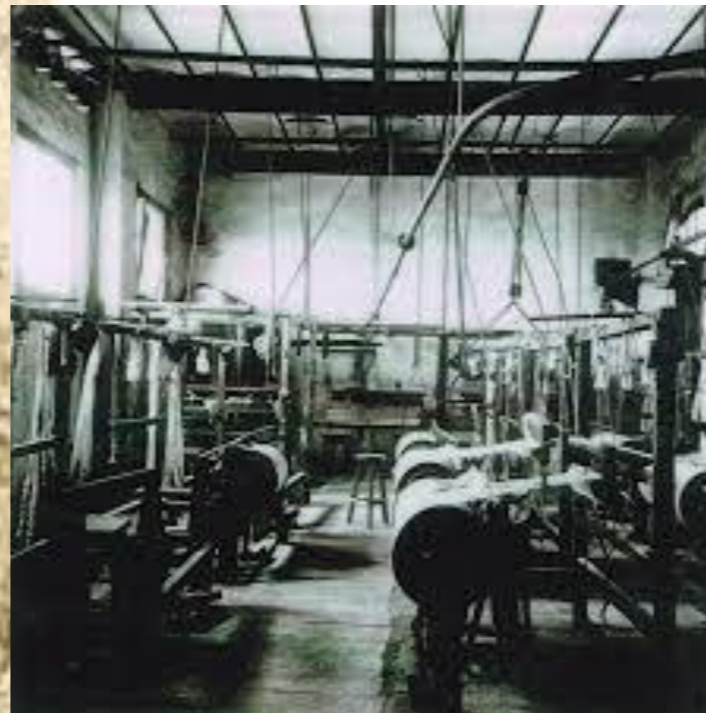

EL PRIMER EMPLAÇAMENT DE CAN BATLLÓ

0

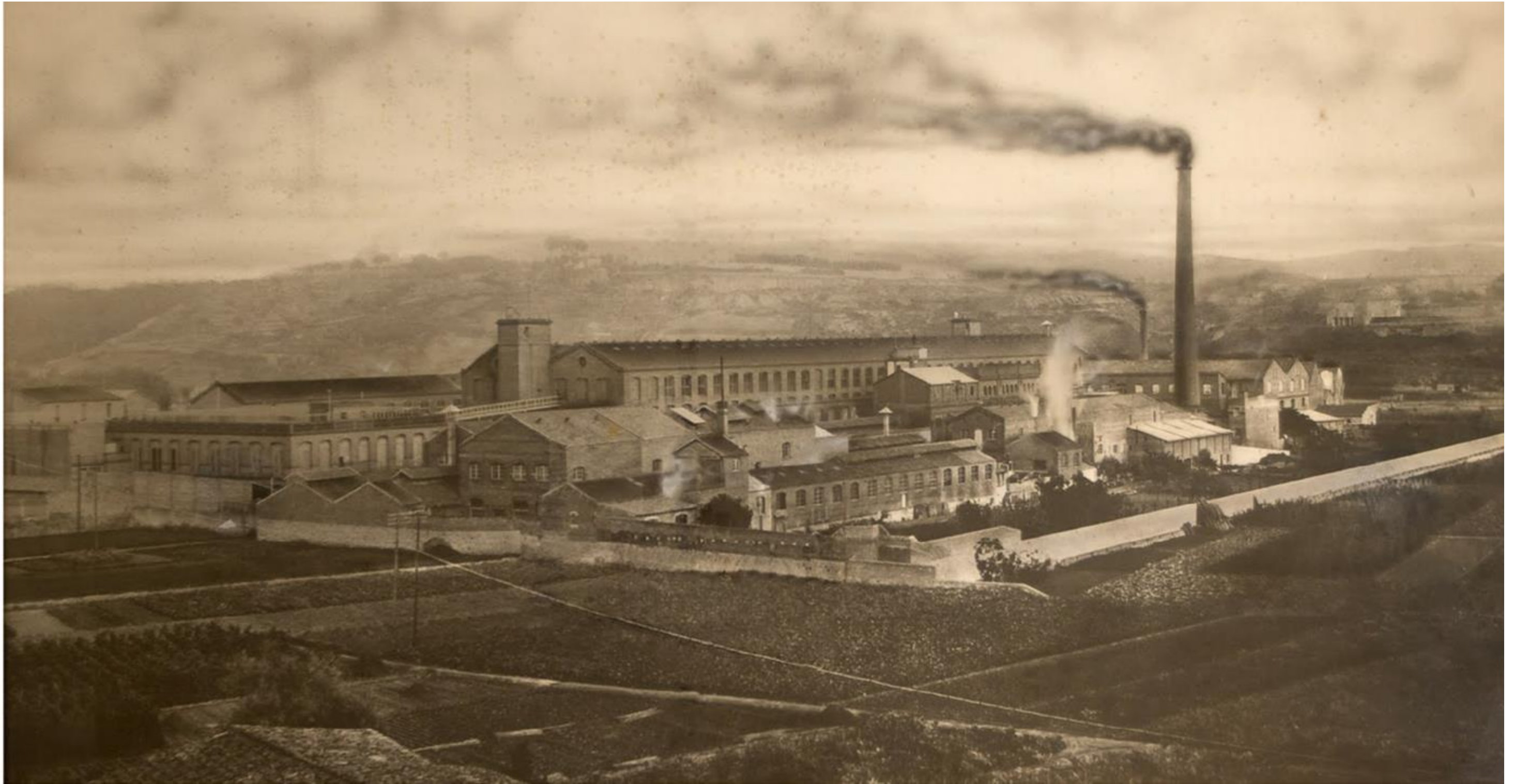

1878 INAUGURACIÓ DE BATLLÓ I BATLLÓ AL SEU ACTUAL EMPLAÇAMENT

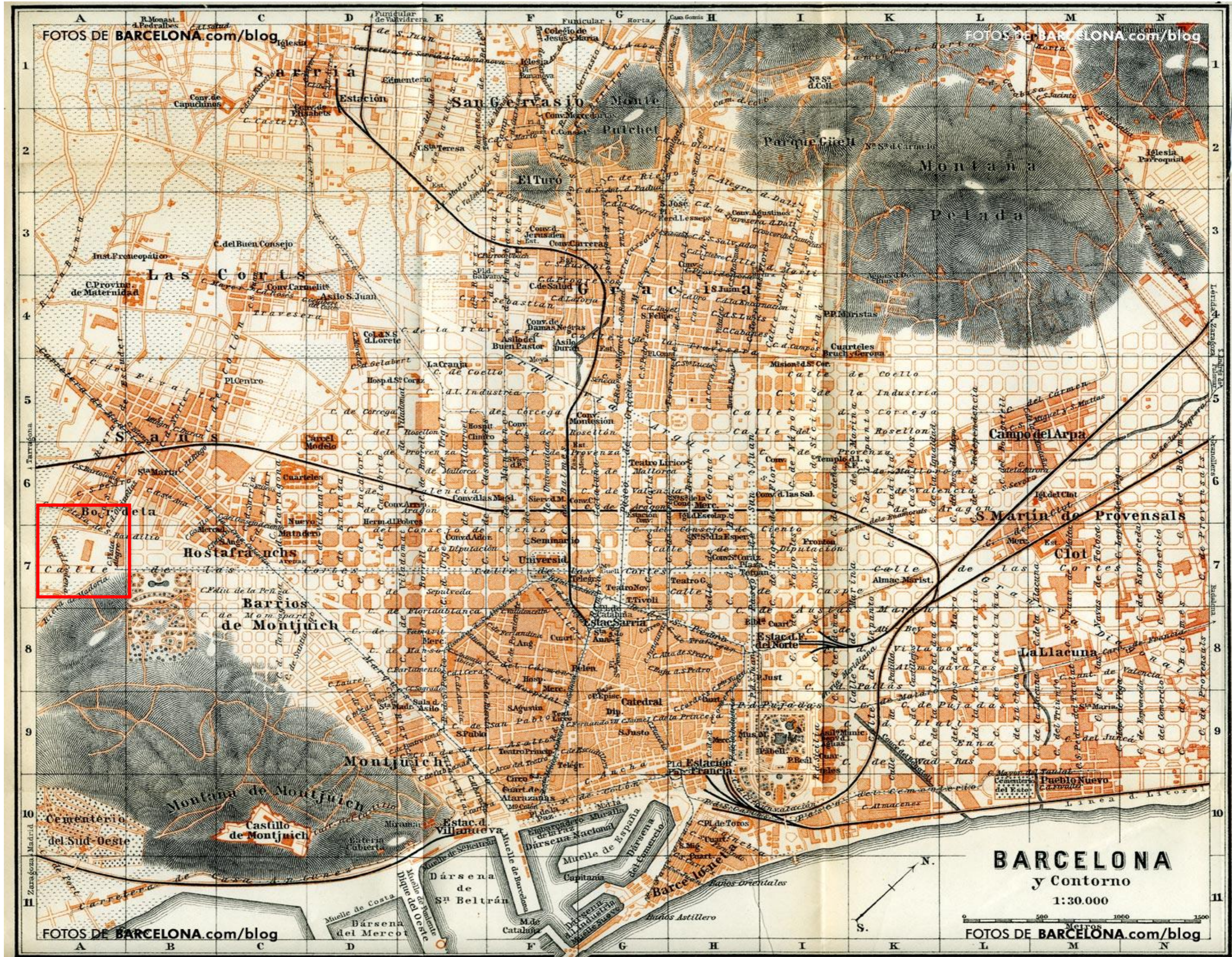

BARCELONA CAP A 1900

0

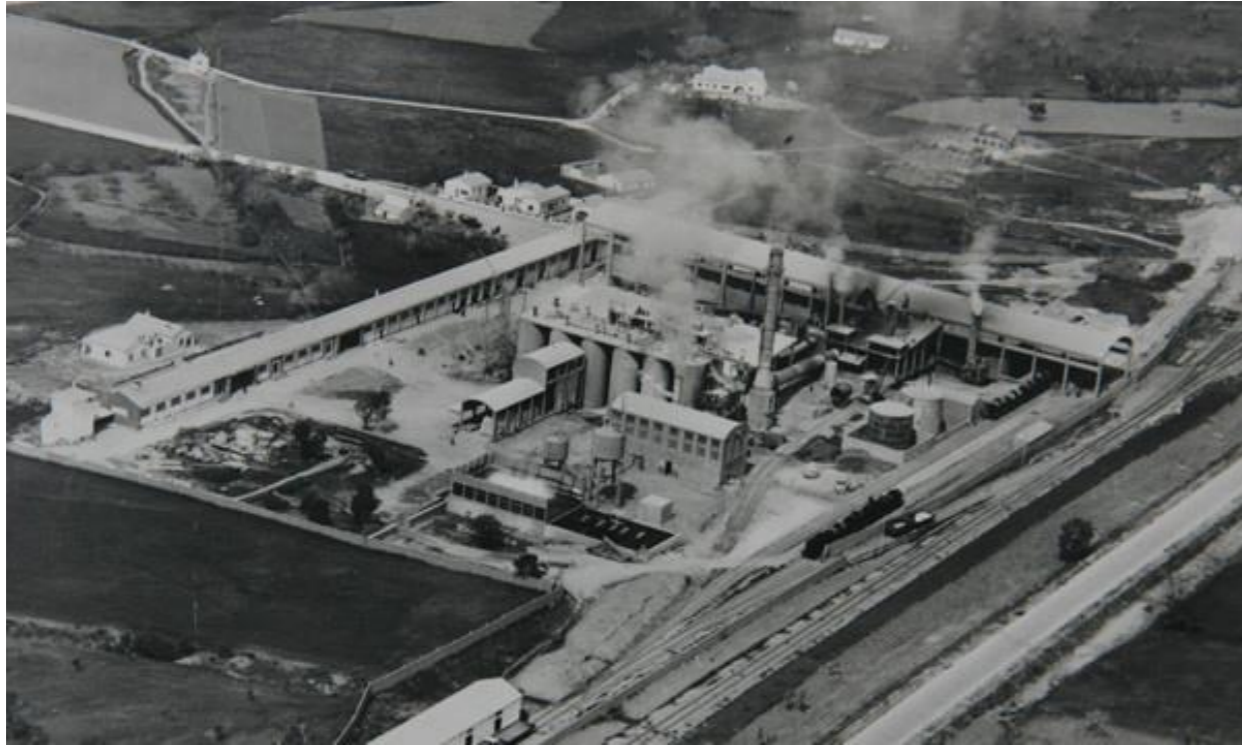

LA FÀBRICA EN FUNCIONAMENT

0



1992

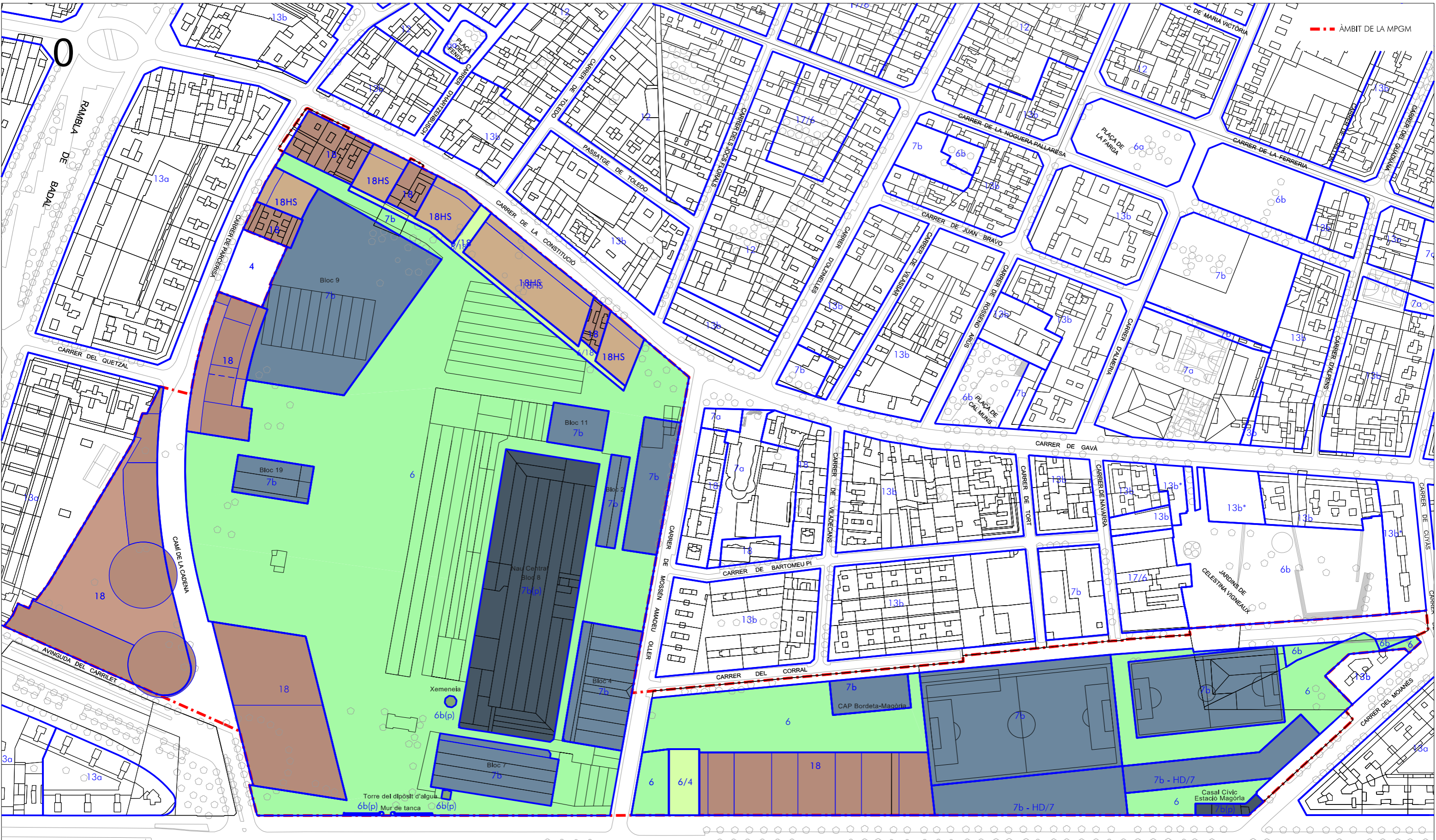

GRAN VIA DE LES CORTS CATALANES

0

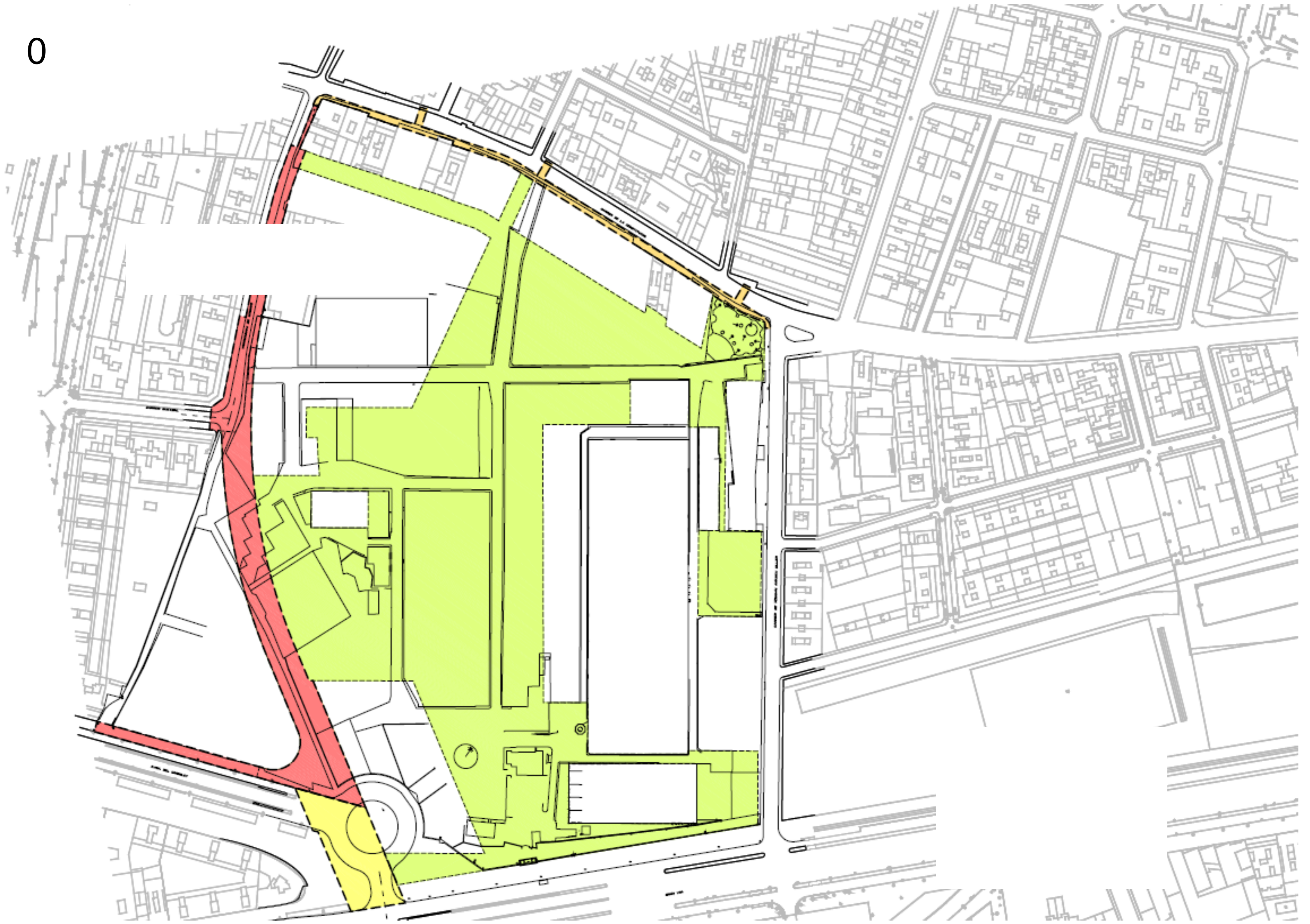

1.- ESTAT ACTUAL DE CAN BATLLÓ

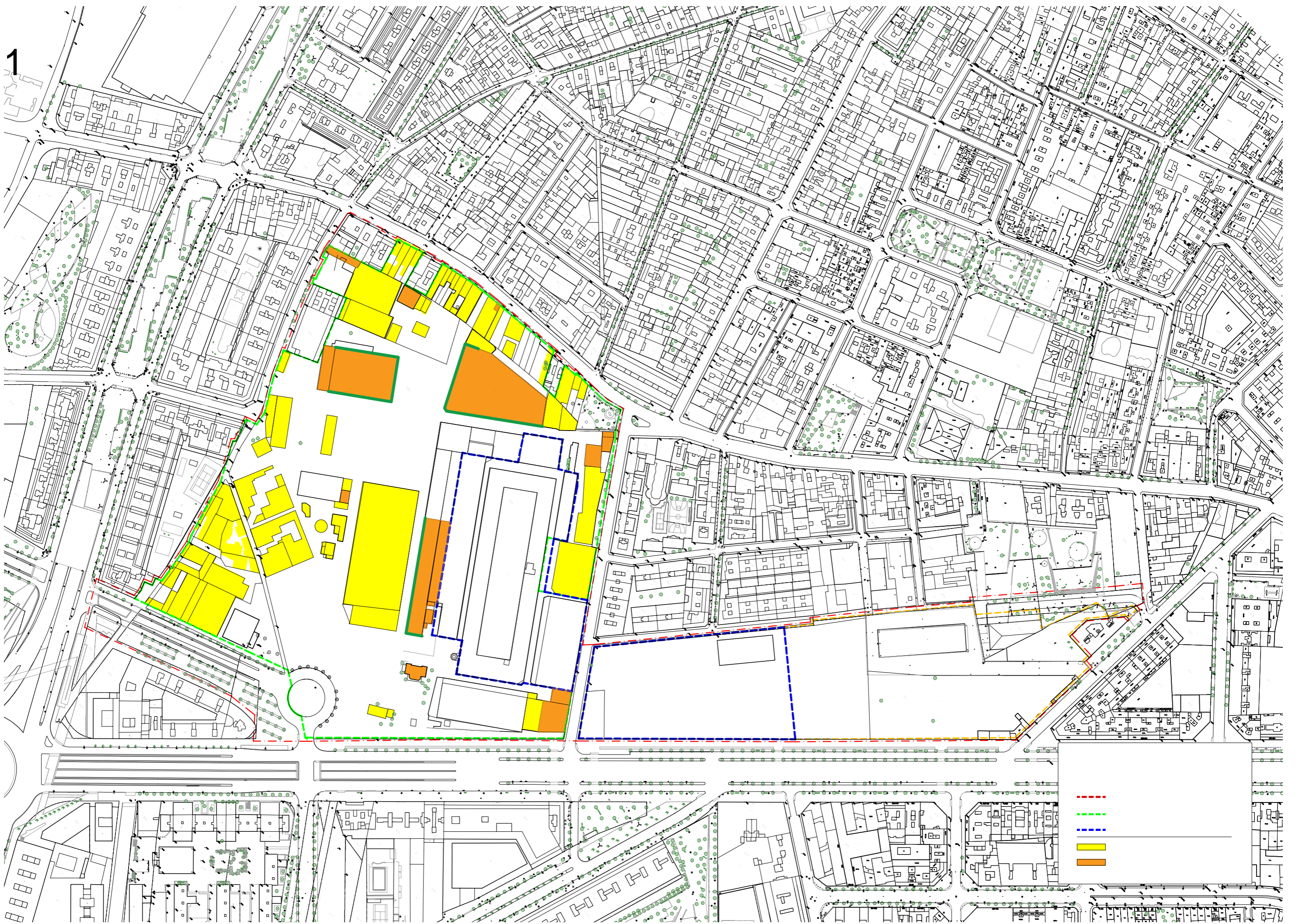

ESTAT ACTUAL DELS ENDERROCS



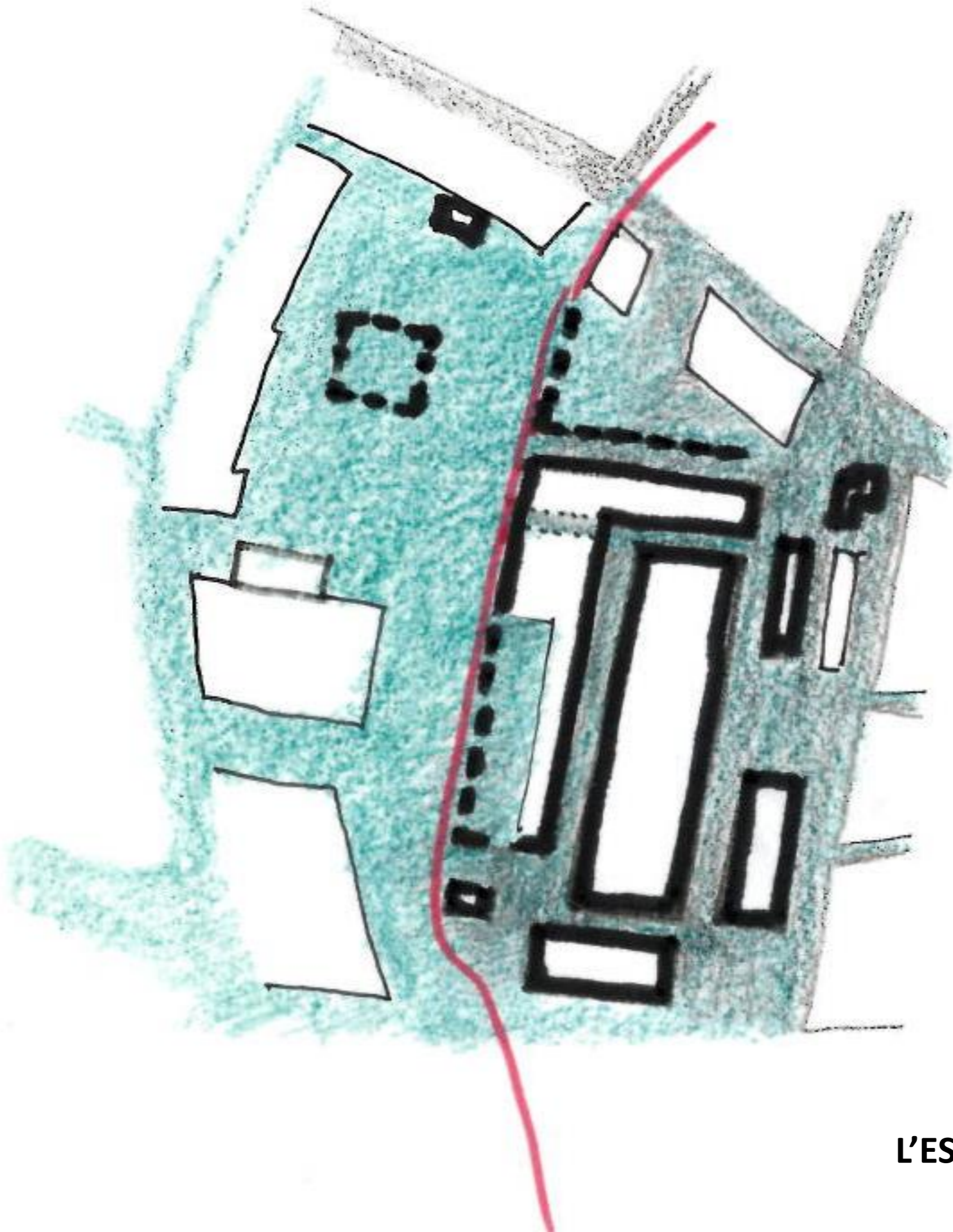

L'ESPAI URBÀ RESULTANT

1



ELS MURS DE FÀBRICA SÓN LES FAÇANES DELS NOUS EQUIPAMENTS I TAMBÉ ELS LÍMITS DE L'ESPAI LLIURE. SÓN LA FAÇANA DEL RECINTE INDUSTRIAL.

1



ELS CARRERS, ELS ESPAIS ENTRE NAUS.



1



LES FAÇANES DE LES NAUS

1

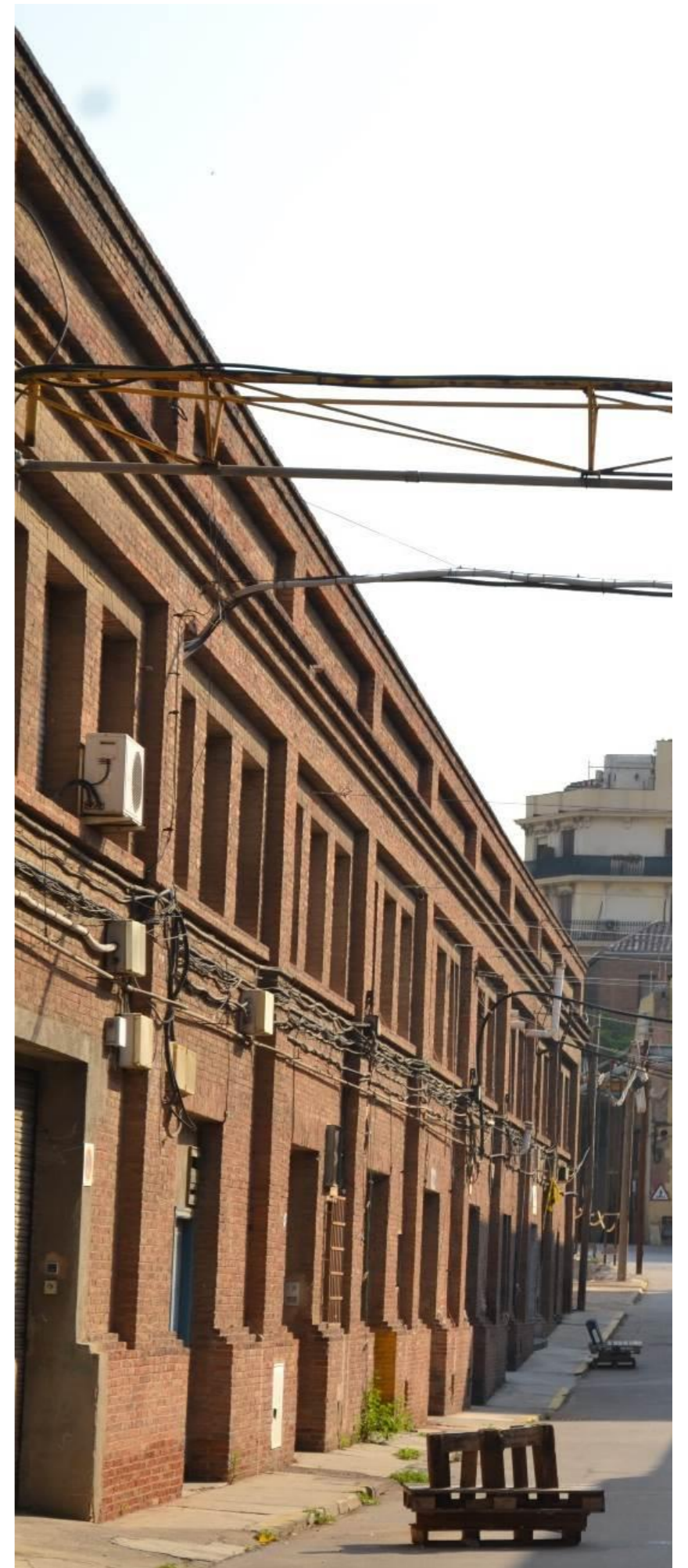

LA QUALITAT DELS MURS DE FÀBRICA D'OBRA VISTA.

1

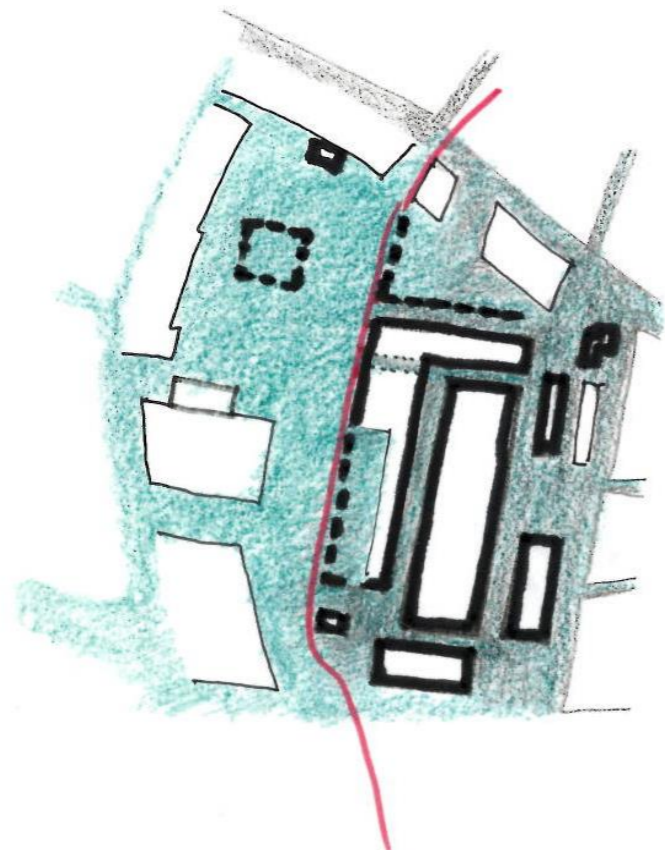

ALGUNES EDIFICACIONS DE, L'ANTIC RECINTE QUE ES MANTENEN FORA DEL NUCLI PRINCIPAL.



ALÇAT "CAMI CAN BATLLÓ" E: 1_400



SECCIÓ 1 E: 1_400

SECCIÓ 2 E: 1_400



2.- L'ESPAI URBÀ I LES SEVES LES MIDES

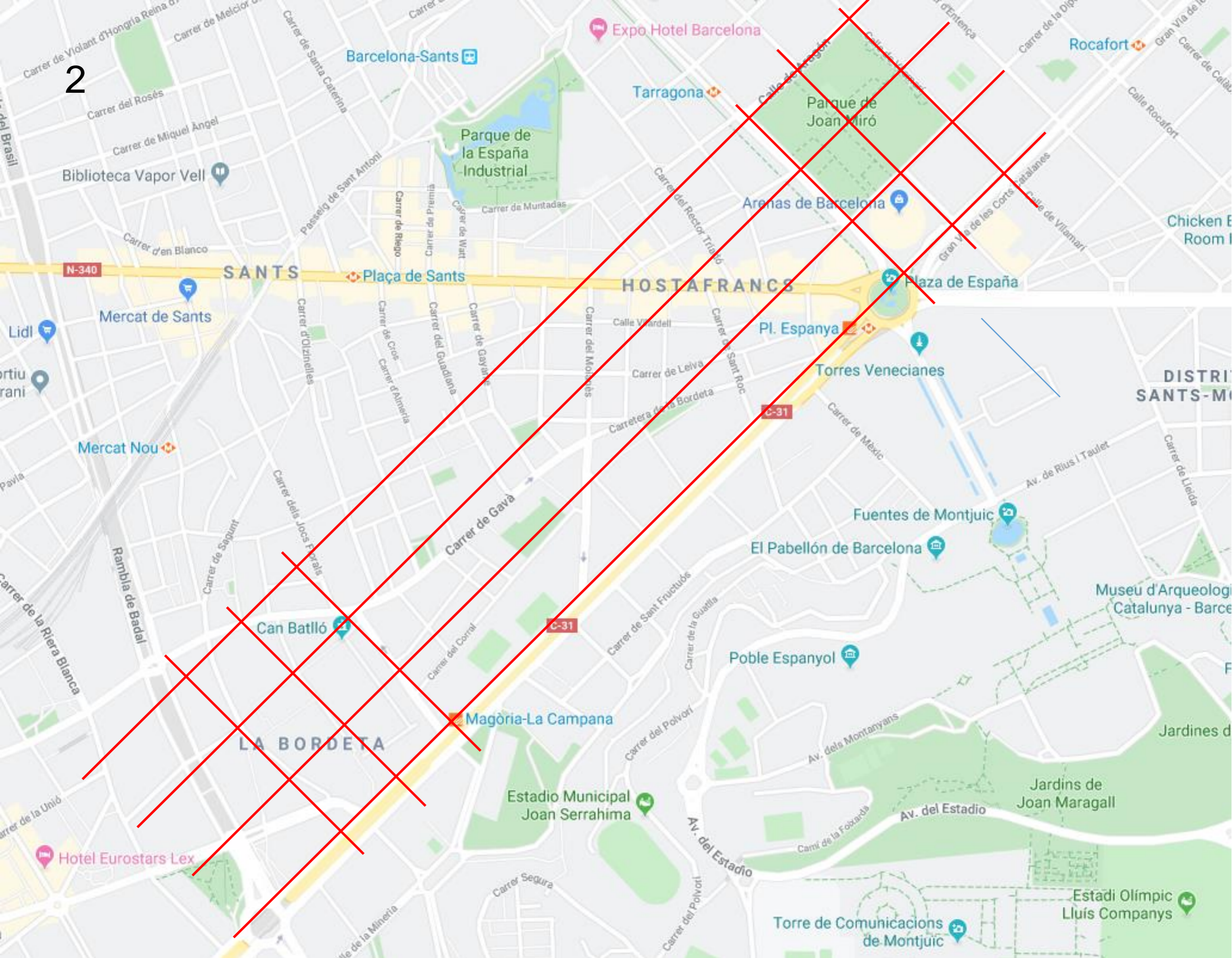

L'ESPÀI URBÀ RESULTANT, 4/6 ILLES DE L'EIXAMPLE



Jardins de Can Bruixa
2.577m²



Plaça Pirineus
823m²



Plaça d' Osca
1.665m²



Plaça d' Herenni
2.368m²



Plaça de Sarah Bernhardt
2.862m²



Plaça de Cal Muns
1.553m²

Parc de l' Espanya
Industrial
23.300m²



LES PLACES DE SANTS

2

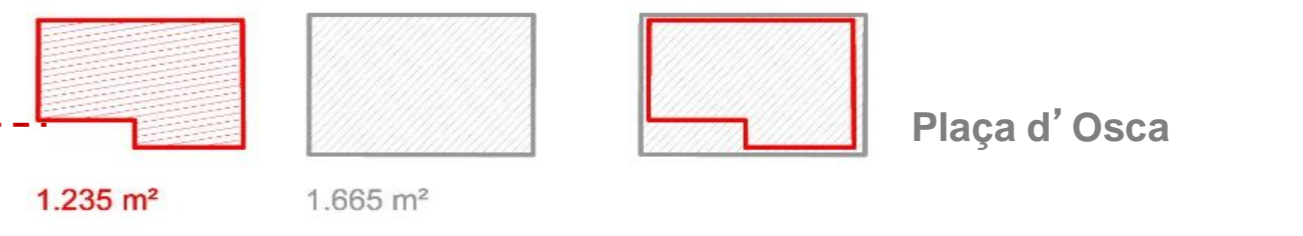
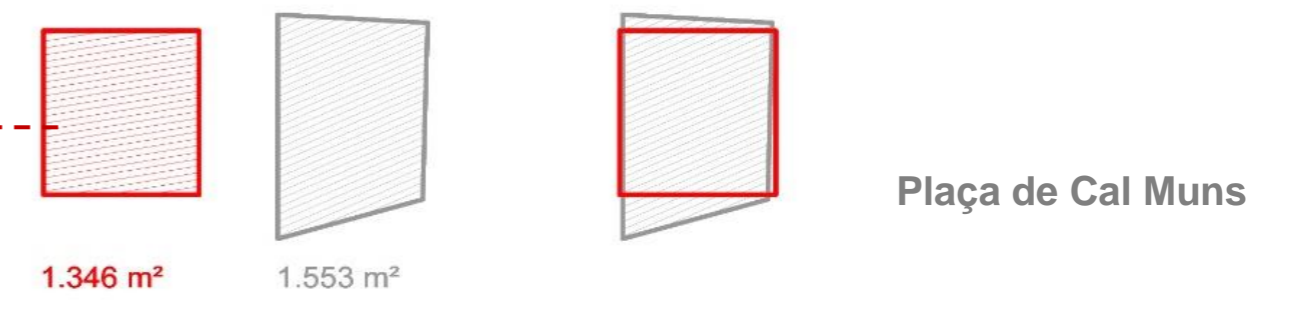
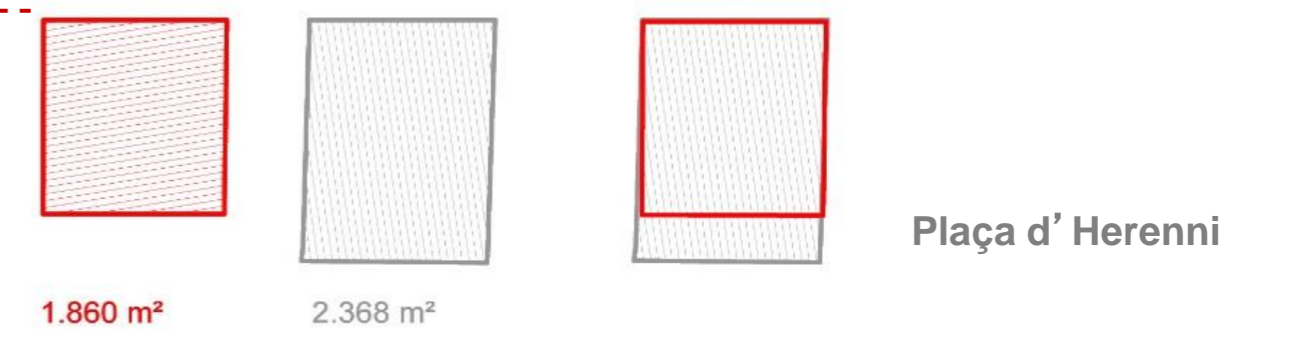
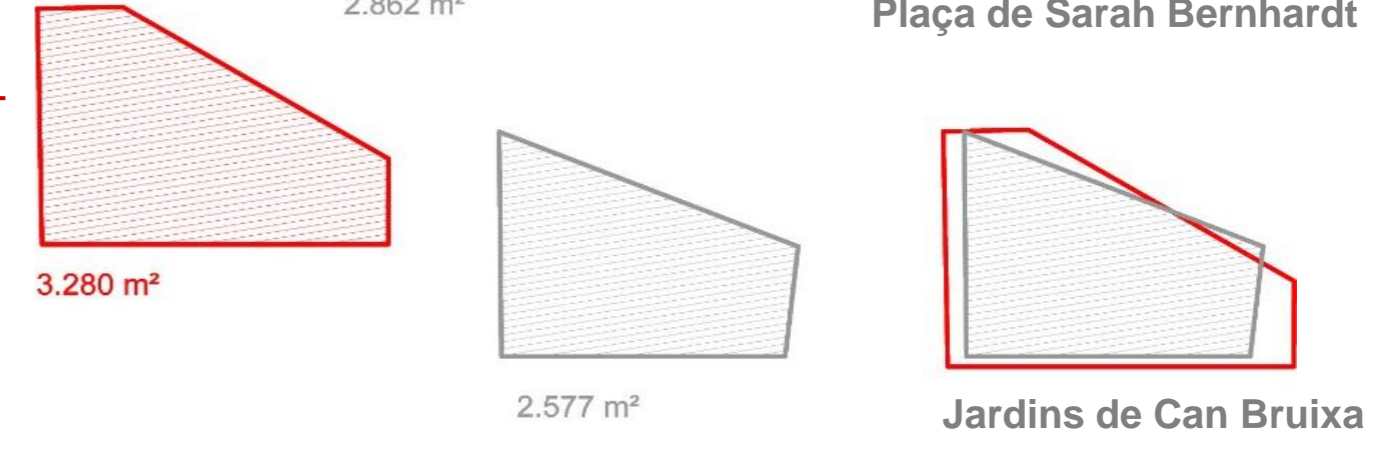
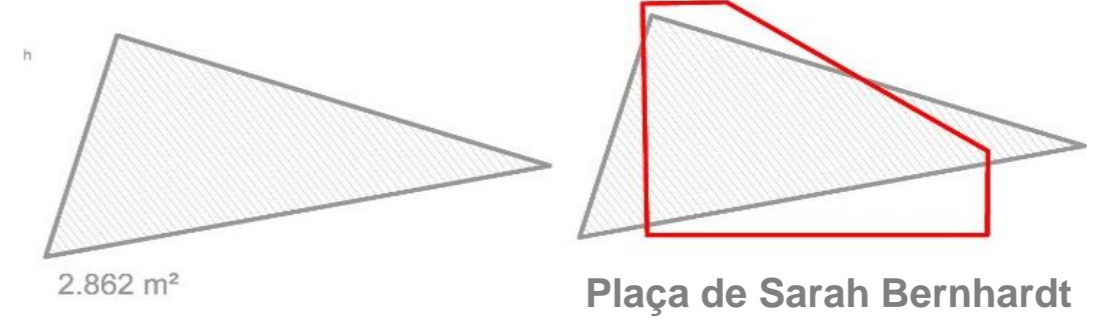
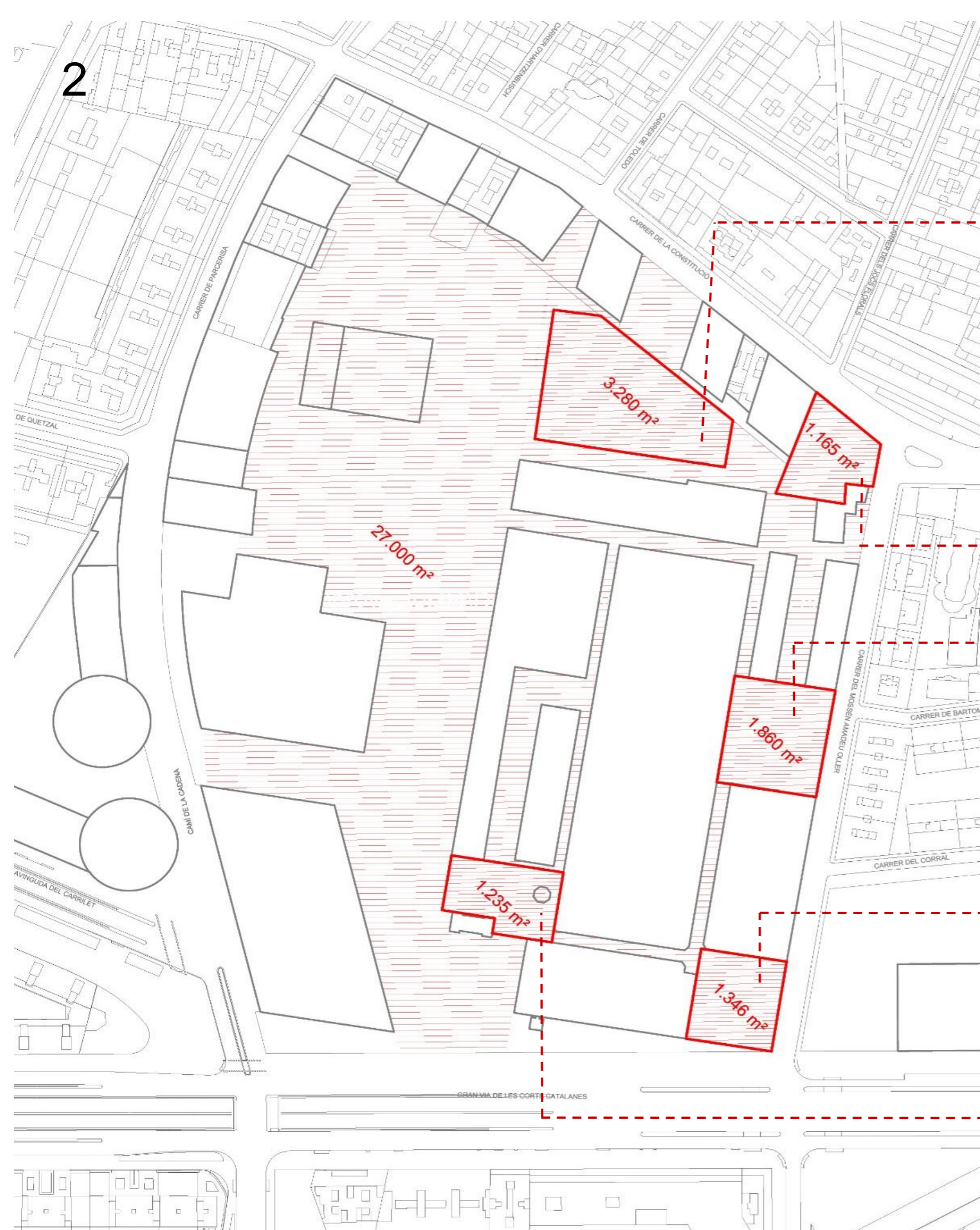

COMPARACIÓ

2

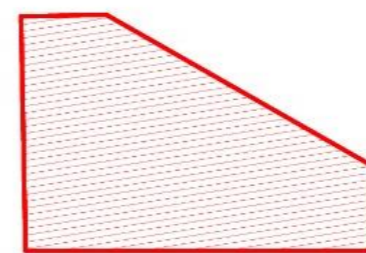

3.280 m²

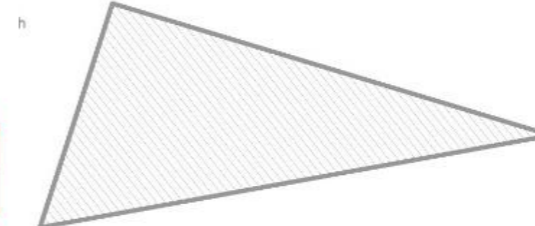

2.862 m²

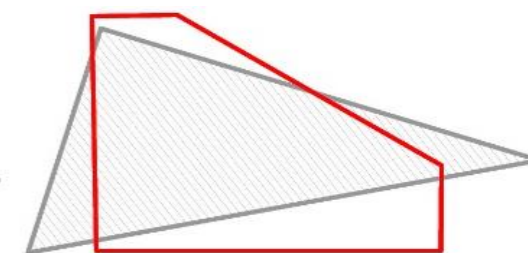

COMPARACIÓ: PLAÇA SARAH BERNHARDT-BLOC 12

2

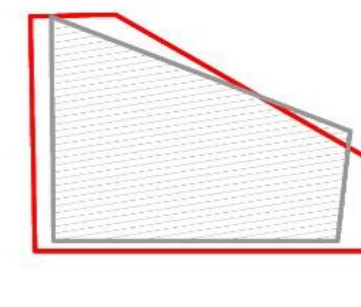
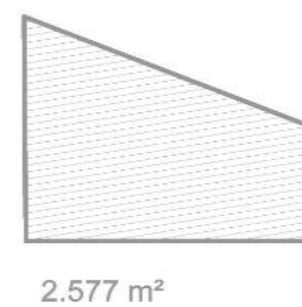
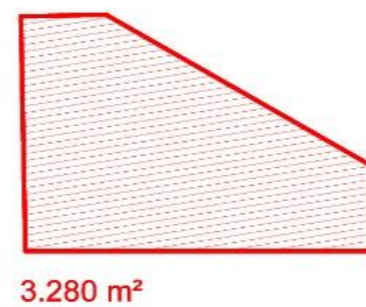

2

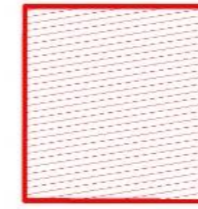

1.860 m²



2.368 m²



COMPARACIÓ: PLAÇA D'HERENNI- PLAÇA ACCÉS BLOC 8

2



1.165 m²



823 m²



COMPARACIÓ: PLAÇA PIRINEUS- CANTONADA CONSTITUCIÓ AMADEU OLLER

2



1.235 m²



1.665 m²



COMPARACIÓ: PLAÇA D'OSCAR- ENTRE LA CANTINA I EL BLOC 11

2

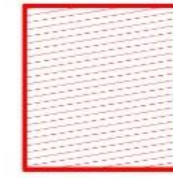

1.346 m²



1.553 m²



COMPARACIÓ: PLAÇA DE CAL MUNS- CANTONADA GRANVIA-AMADEU OLLER

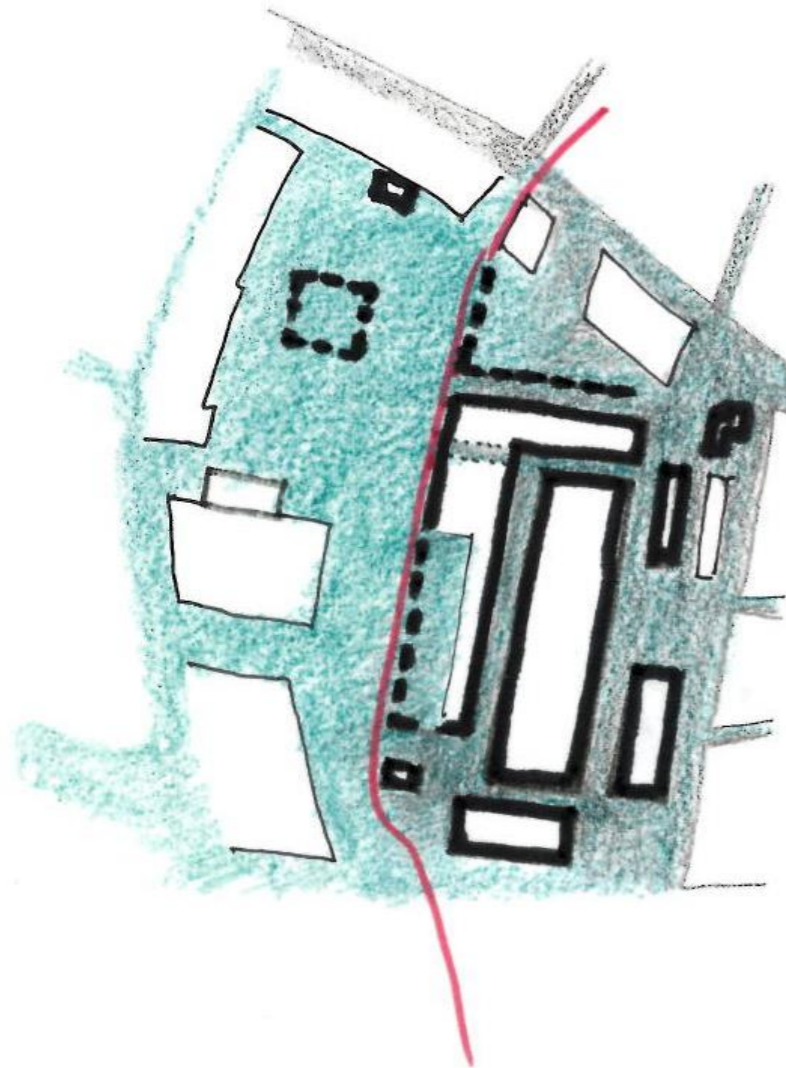
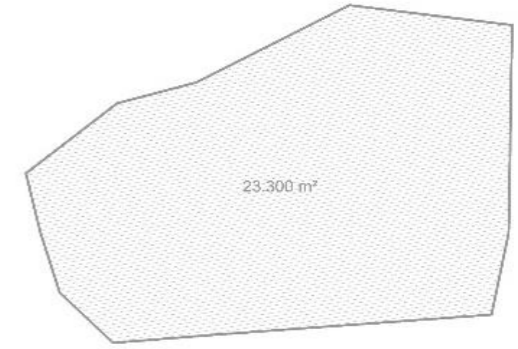
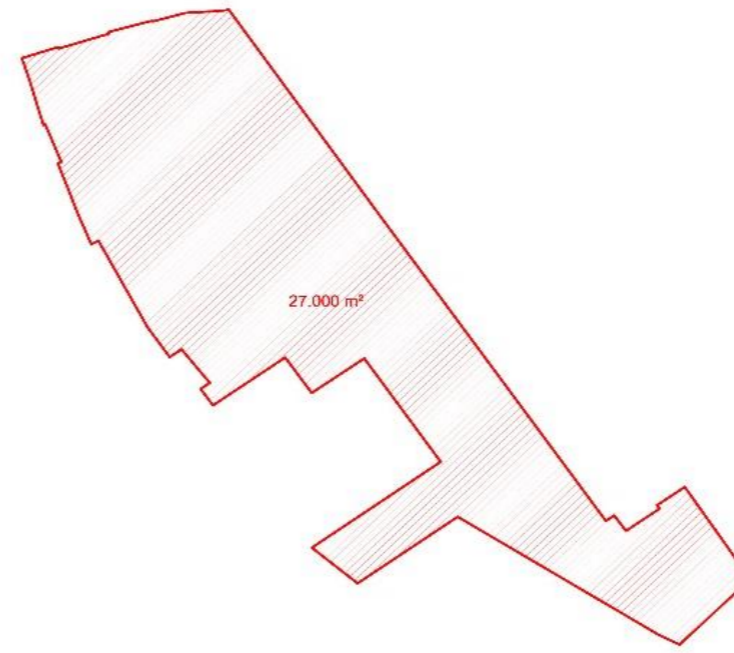

COMPARACIÓ:
PARC DE L'ESPANYA INDUSTRIAL 23.000 M2/GRAN ZONA VERDA ENTRE RECINTE INDUSTRIAL I NOUS EDIFICIS 27.000 M2

4.- ELS USOS I ELS ESPAIS POSSIBLES



3



•ELS JOCS INFANTILS
•L'HIVERNACLE, EL JARDÍ TANCAT



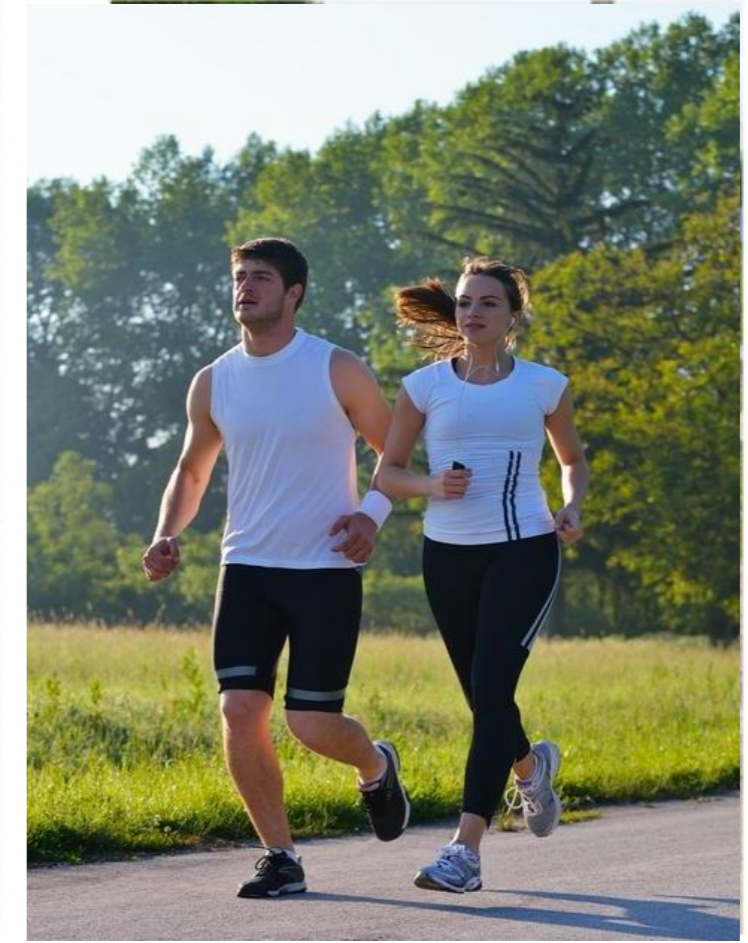





**LES PANTALLES VERDES, VERTICALS I HORIZONTALS.
BARRERES CONTRA EL SOROLL, LA CONTAMINACIÓ I L'IMPACTE DELS RAIGS DE SOL SOBRE FAÇANES I PAVIMENTS**

3



FOMENT DE LA LA BIODIVERSITAT I APROFITAMENT DE L'AIGUA DE PLUJA PER LA INFILTRACIÓ AL FREÀTIC

4.- LES PREEXISTÈNCIES

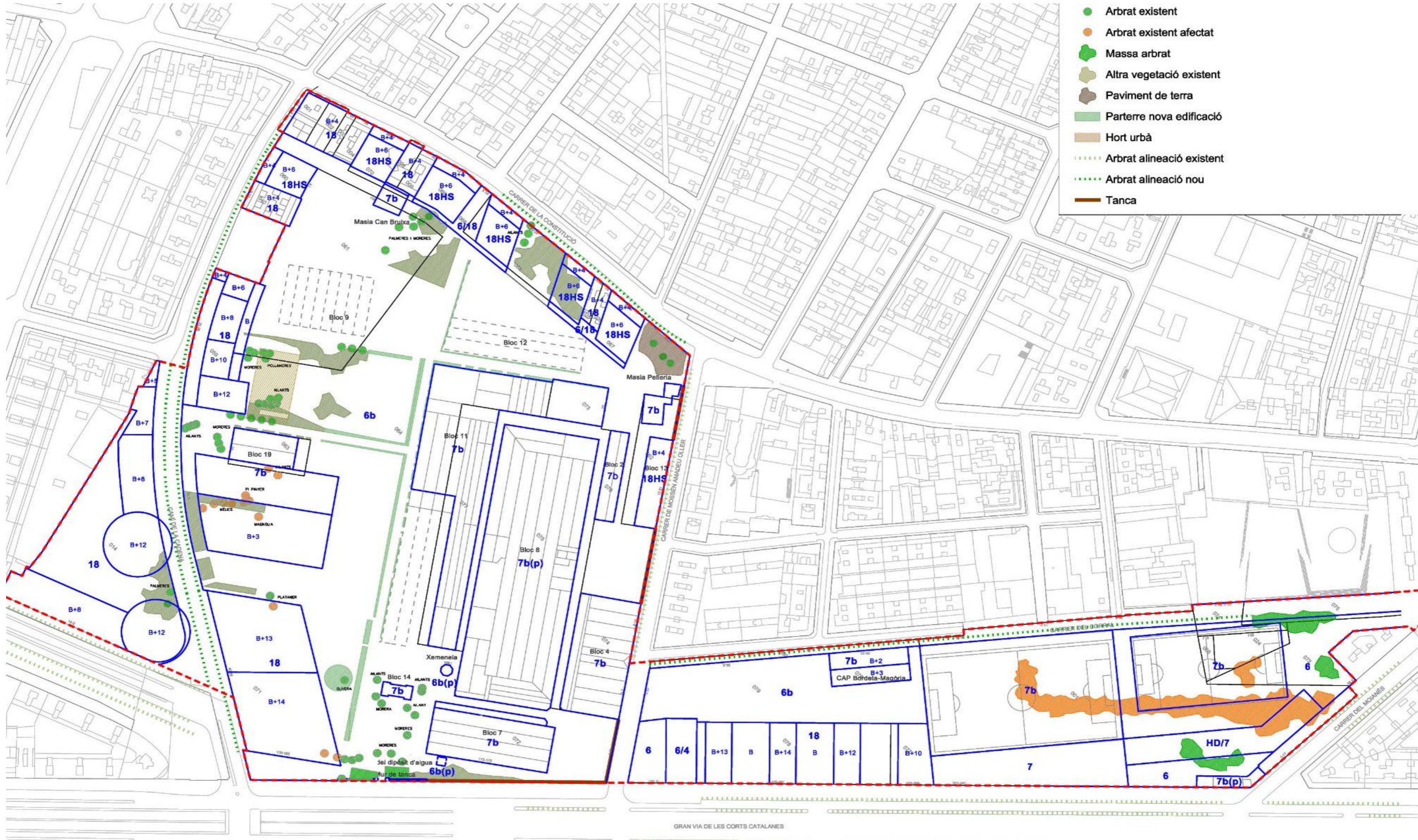

L'ESTAT ACTUAL DELS VERDS, EL QUE TENIM

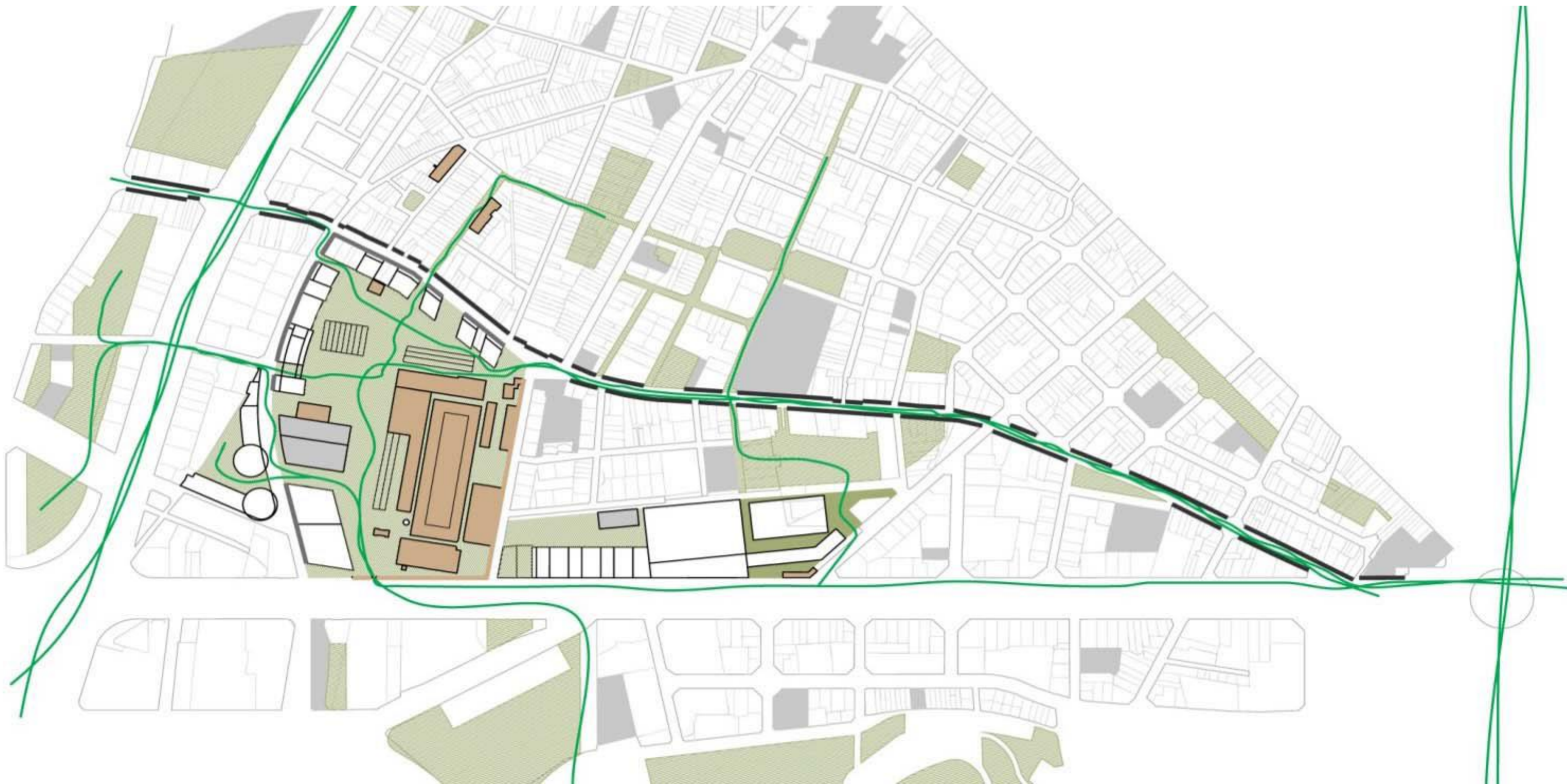

A través de les obertures del recinte i de les connexions viàries dels carrers Quetzal i Constitució, es facilita la connectivitat amb la Rambla del Badal, connector de suport entre Montjuïc i Collserola. D'altra banda a través del carrer Constitució i de la Gran Via de les Corts Catalanes, es connecta amb el corredor situat al carrer Tarragona-Numància-Tarradelles.

ISLA DE CALOR URBANA

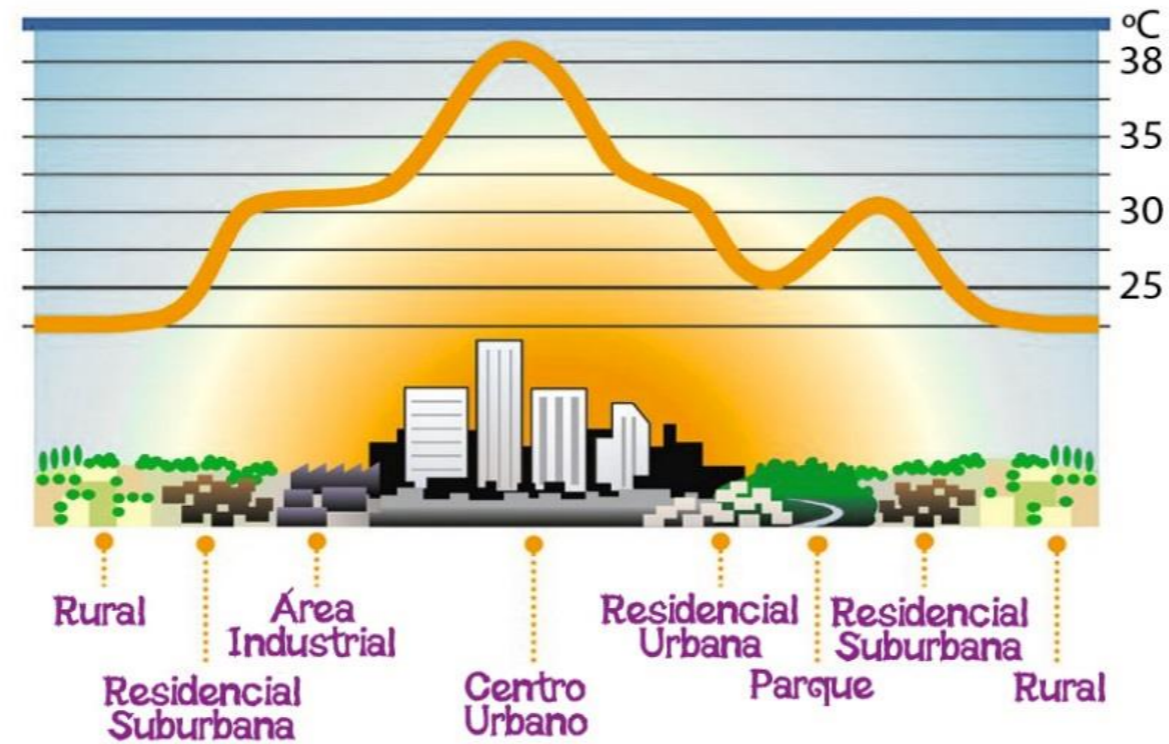

PERQUÈ HI HA UNA ILLA DE CALOR A LA CIUTAT?

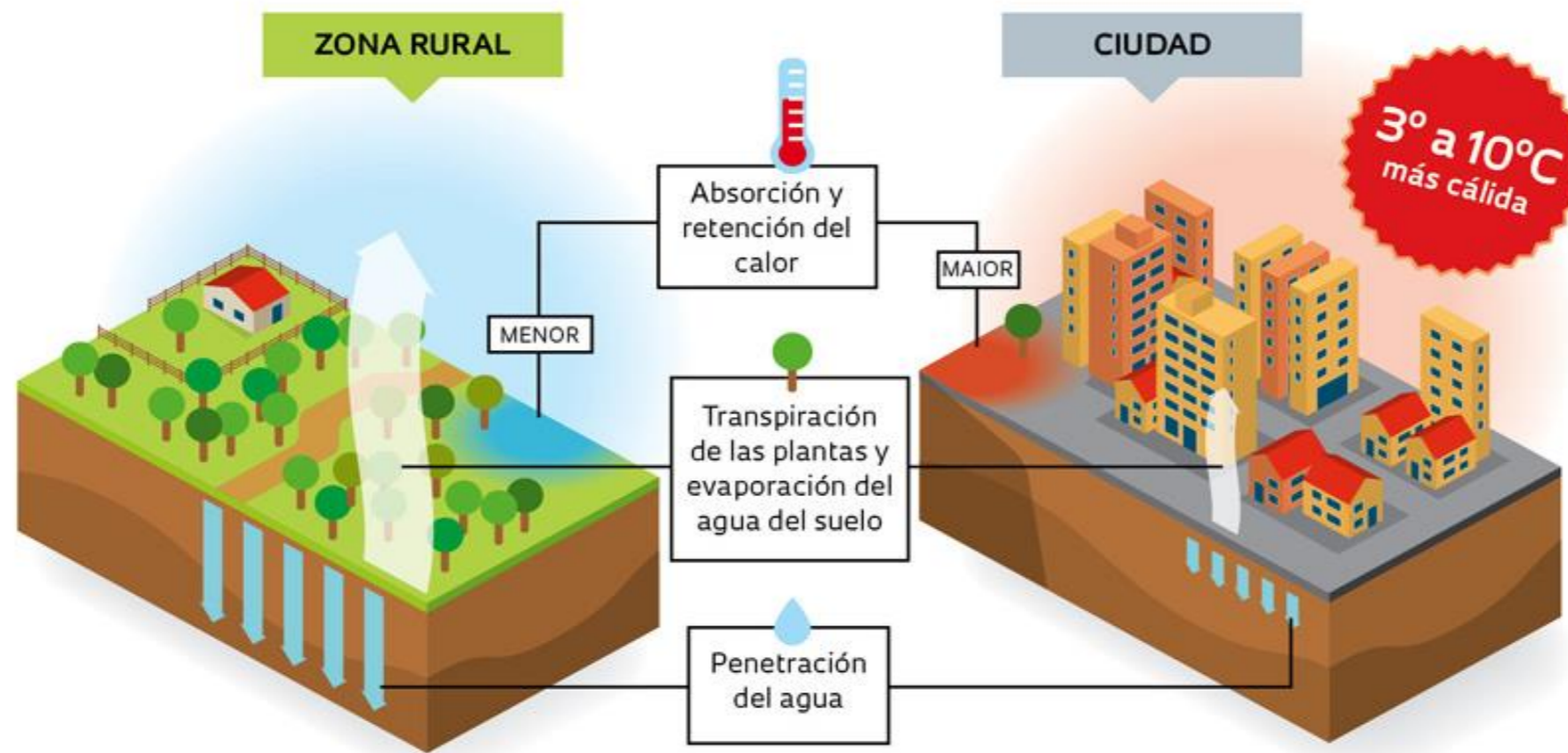

CONTRA L'EFECTE ILLA DE CALOR, PERMEABILITAT I VERD

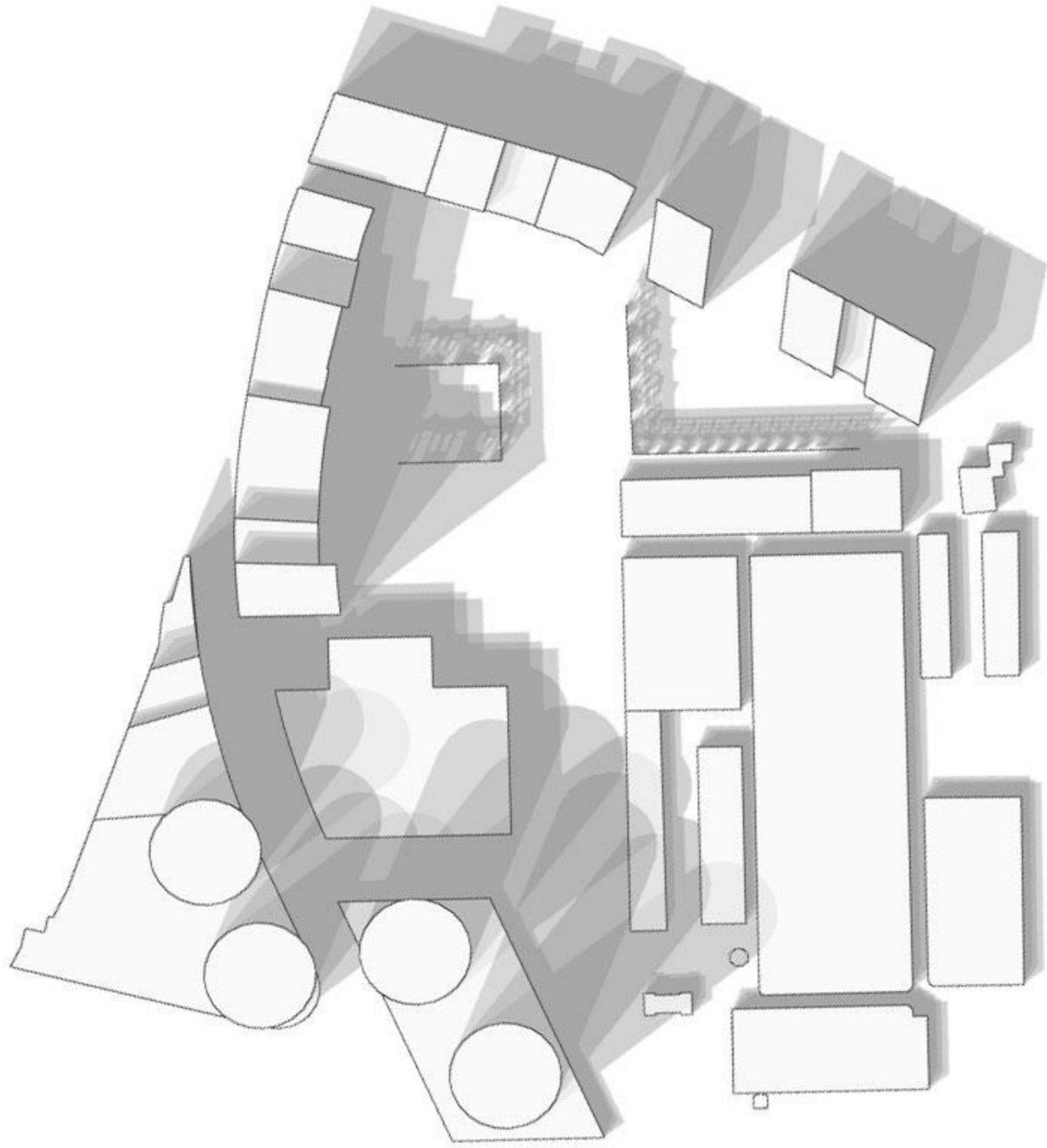

21 de DESEMBRE de 12h a 14h

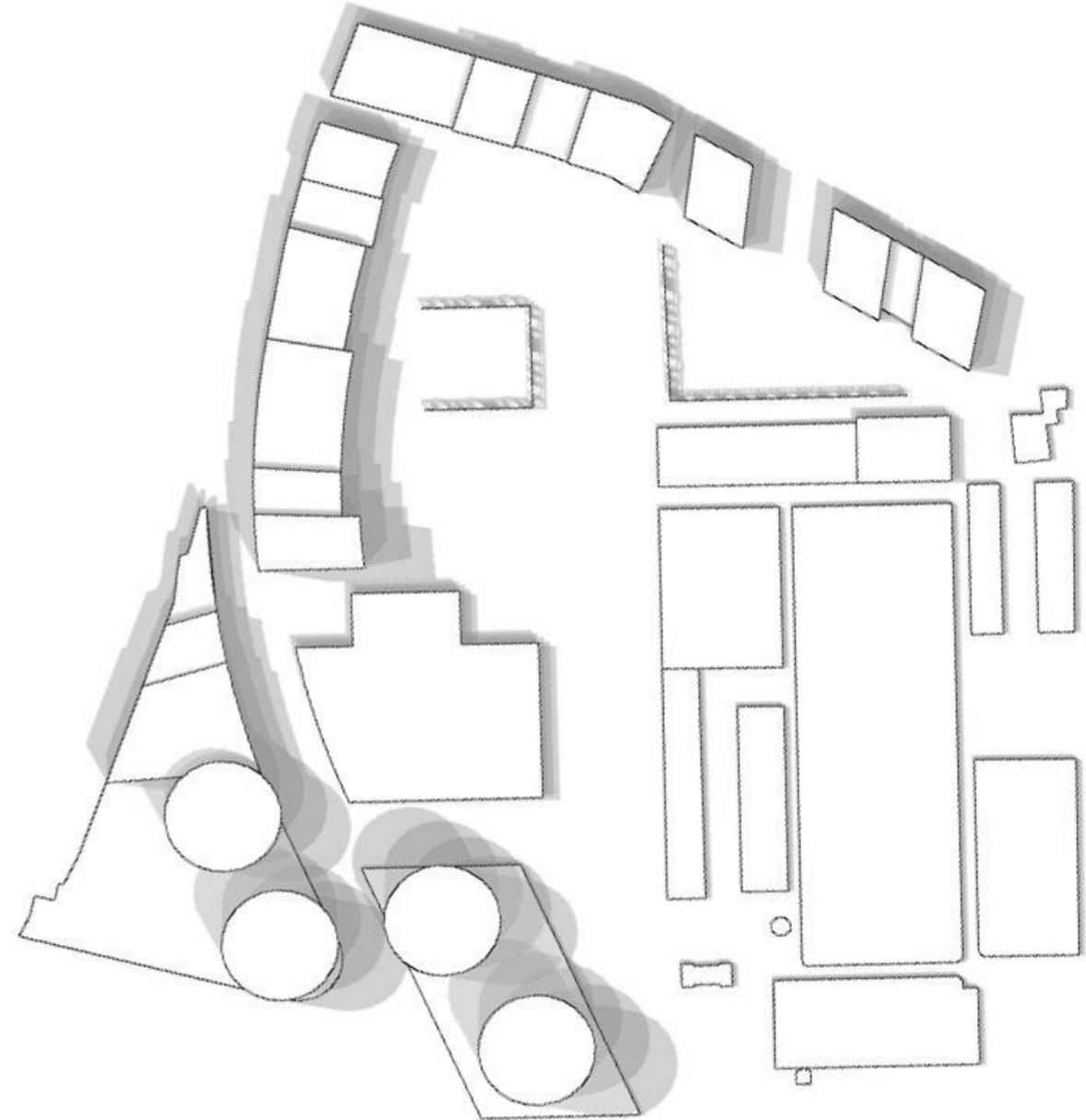

21 de JUNY de 11h a 15h

LES OMBRES

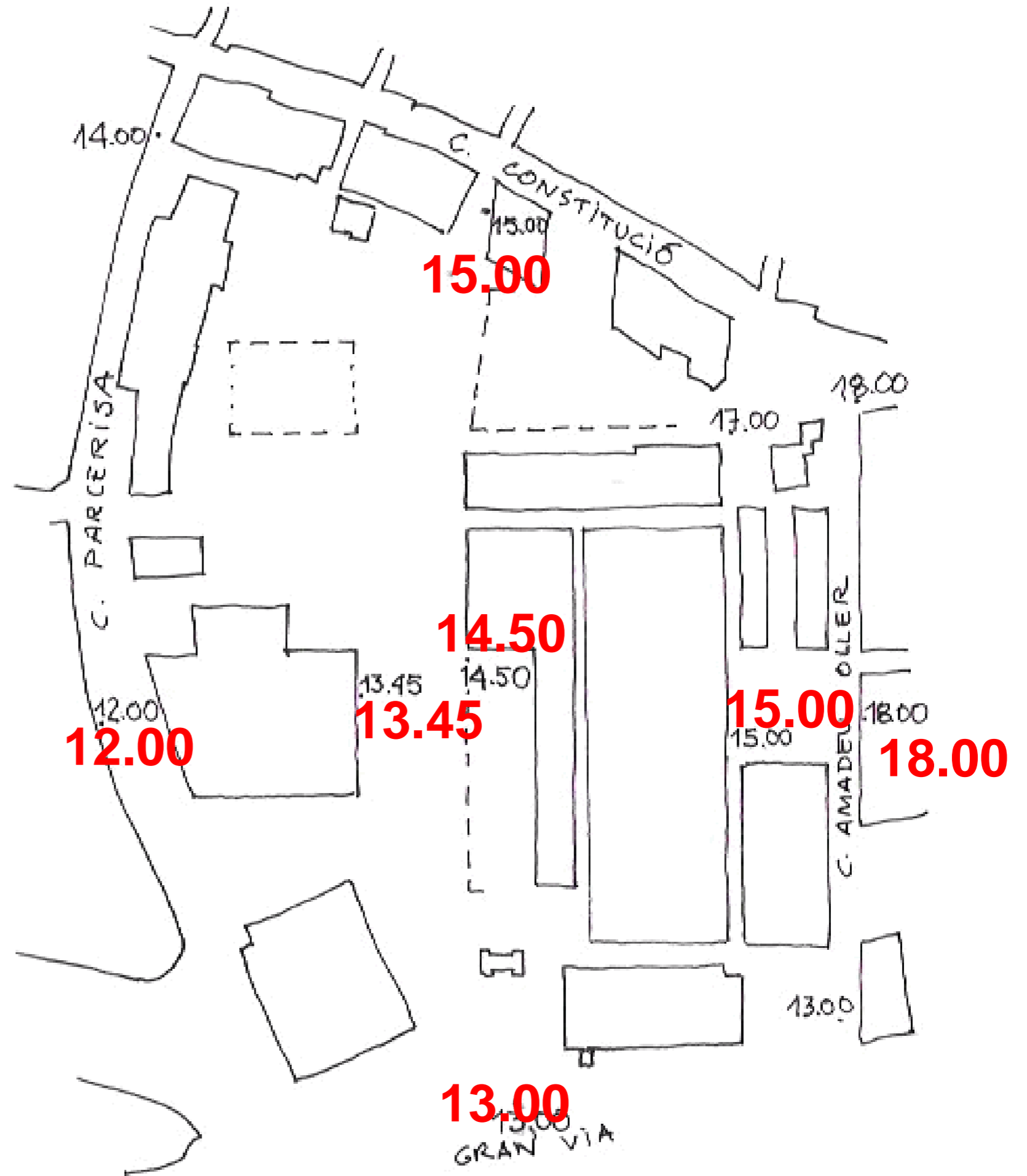

EL PLÈ, LA PART EDIFICADA

-LES NAUS, INCLOSOS MURS I LES NOVES EDIFICACIONS

SÓN HABITATGES I EQUIPAMENTS

I SÓN ELS RECINTES D' ÚS ESPECÍFIC COM ARA:

- JARDINS TANCATS
- ,HIVERNACLES
- COBERTES I MURS VERDS *
- COBERTES I FAÇANES REBEN L'IMPACTE DEL SOL FAVORINT L'ILLA DE CALOR



EL BUIT, L'ESPAI VERD.

ESPAI ENTRE EDIFICIS I FAÇANES

•ELS DESNIVELLS

ÉS LA CONTINUÏTAT AMB L'ENTORN

ACTIVITATS EN ESPAI LLIURE: COM ARA: CÒRRER, PASSEJAR, BICI, JOCS, GIMNÀSTICA

L'ESPAI FLEXIBLE:-

•EL BOSC-

•EL PRAT

•CONNECTOR ECOLÒGIC

•LA SUPERFICE PERMEABLE I VERDA QUE COMBAT L'ILLA DE CALOR

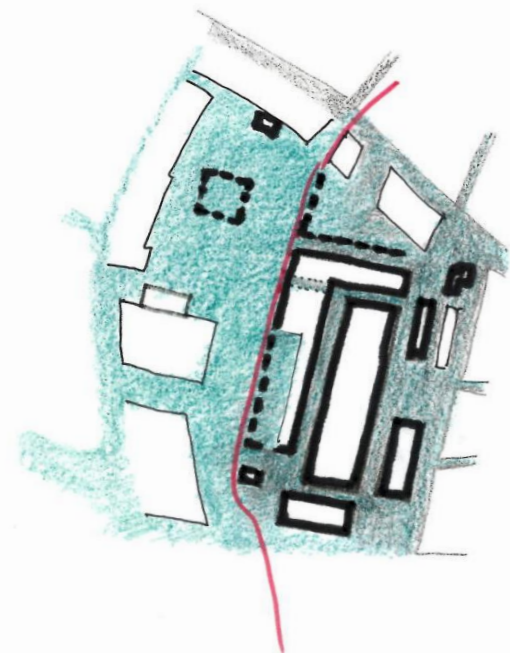

LA PART EDIFICADA, LA PART BUIDA

5.- PRIMERS ESQUEMES

5

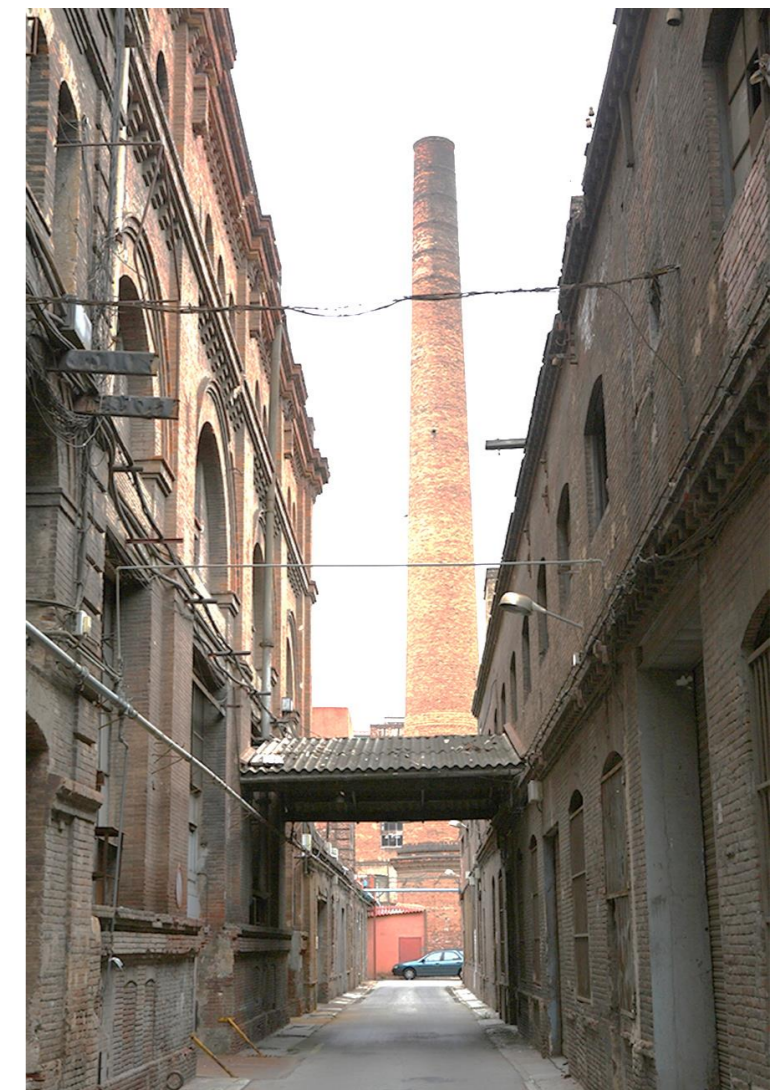
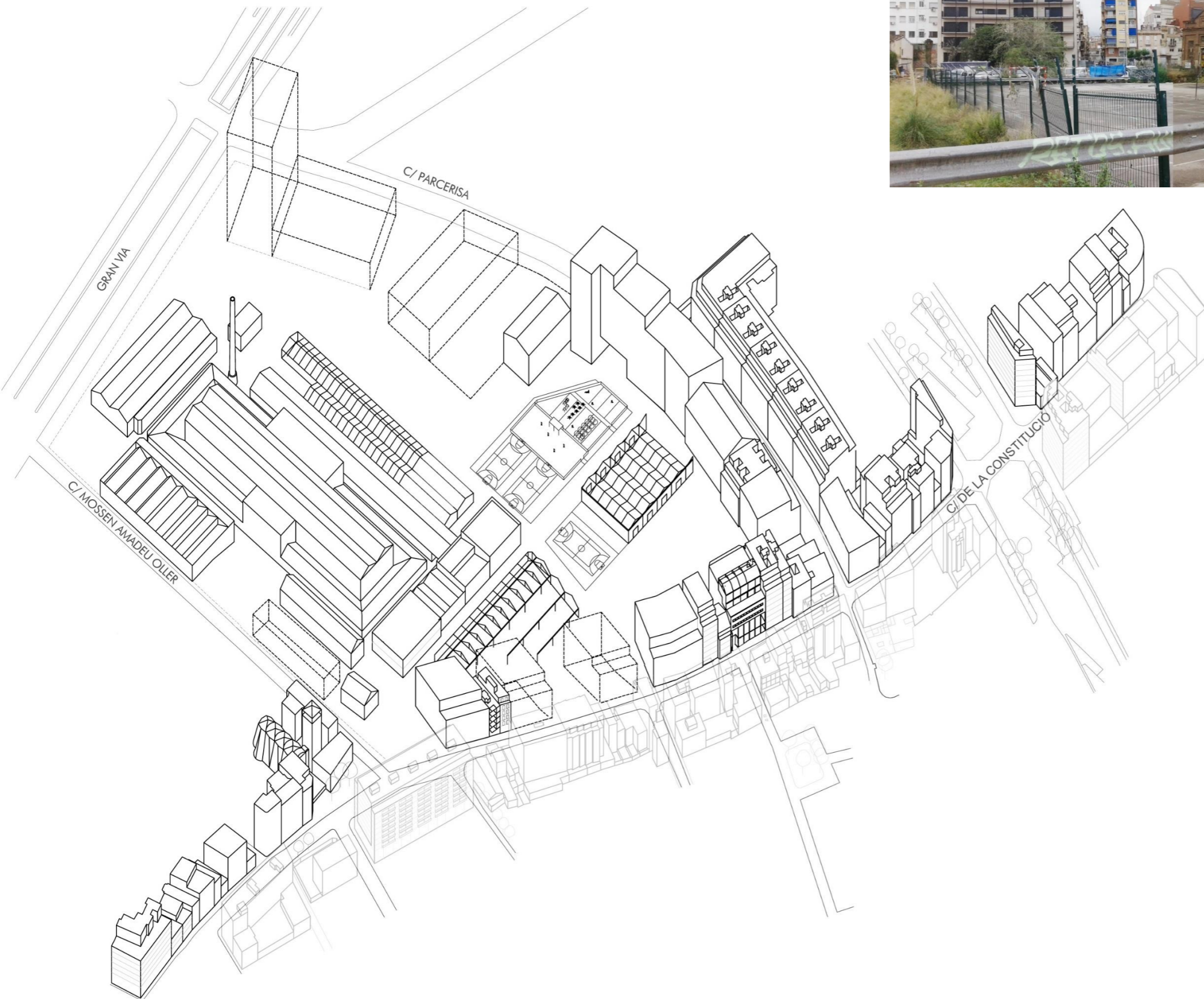

ESTAT ACTUAL CAN BATLLÓ

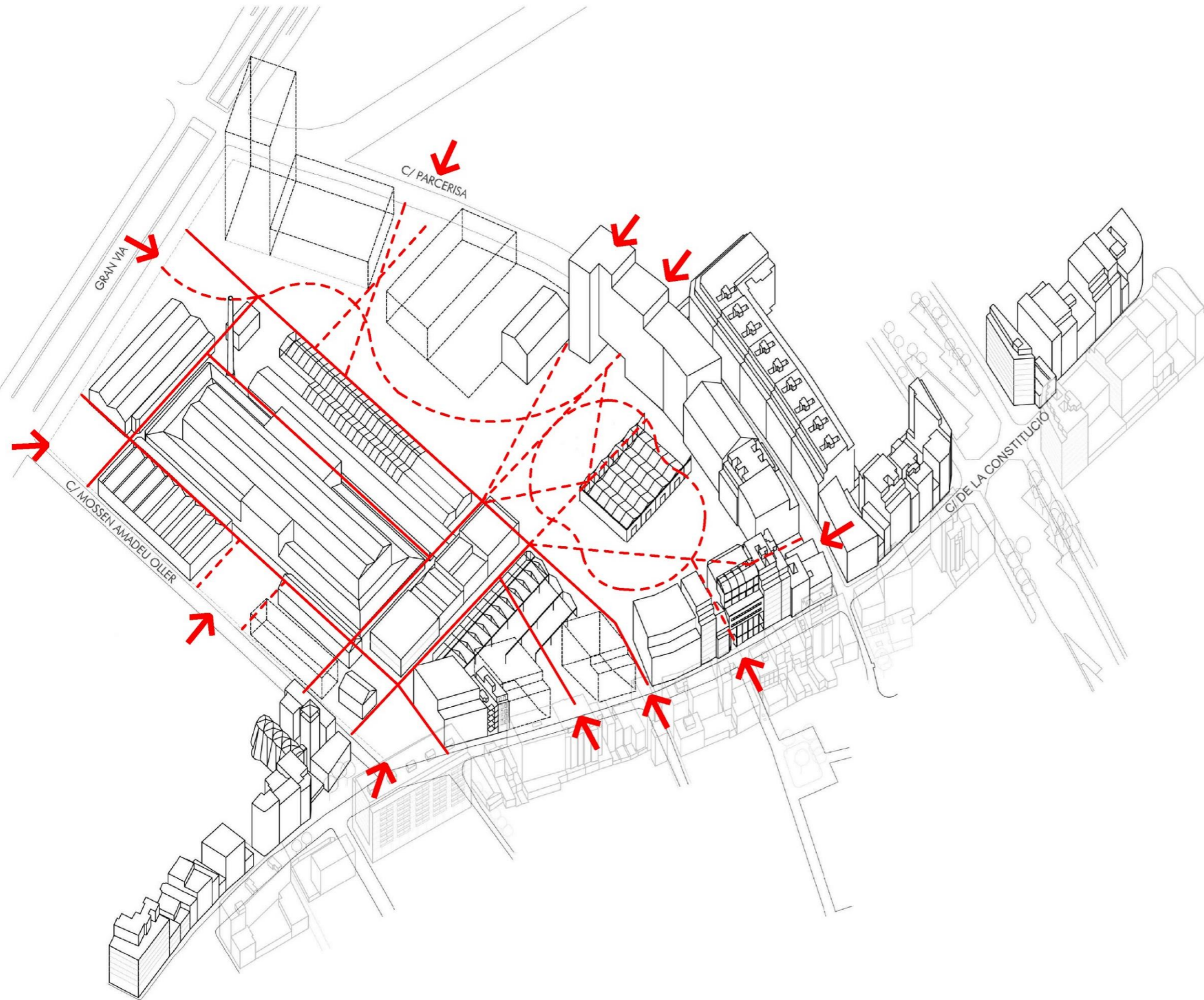



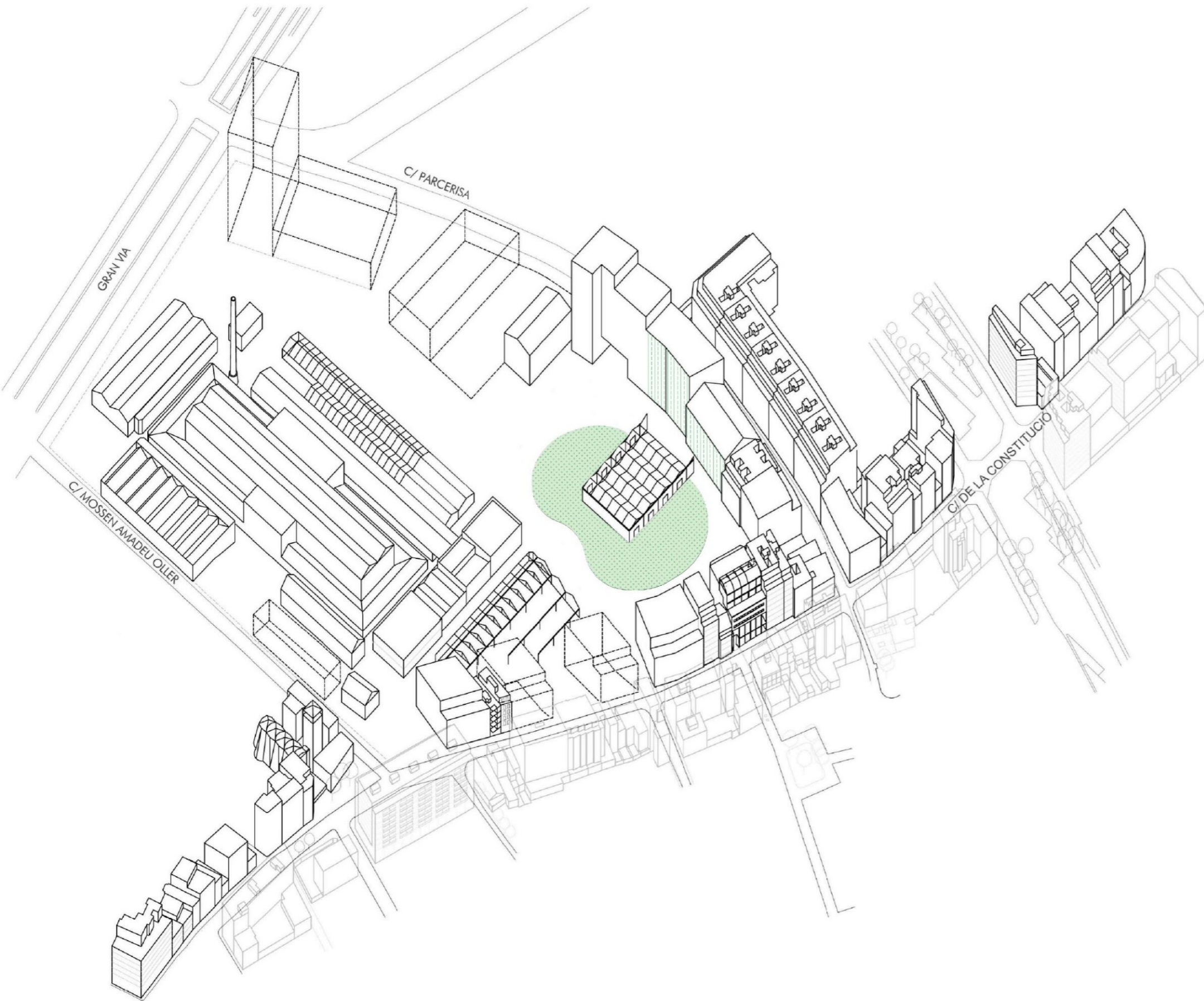

PANTALLA VERDA VERTICAL I HORIZZONTAL. FAÇANES VEGETADES

5

L'aigua com a element d'oci, l'aigua en moviment per evitar recintes d'aigua estancada i aprofitament d'aigua pluvial



1



2



3



3 ● Fonts potables

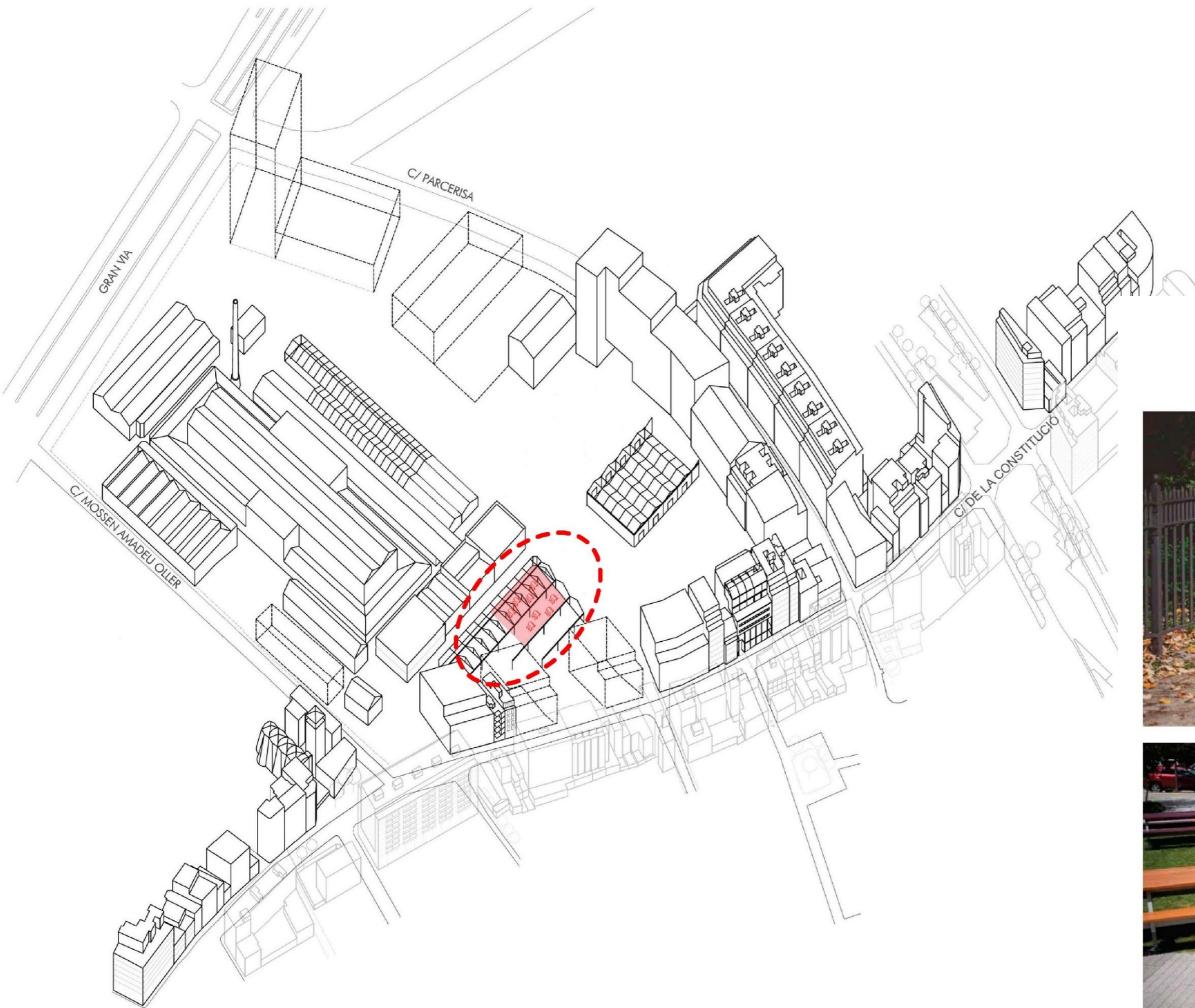

L'ESPAI MULTIÚS, LA PÈRGOLA FOTOVOLTAICA

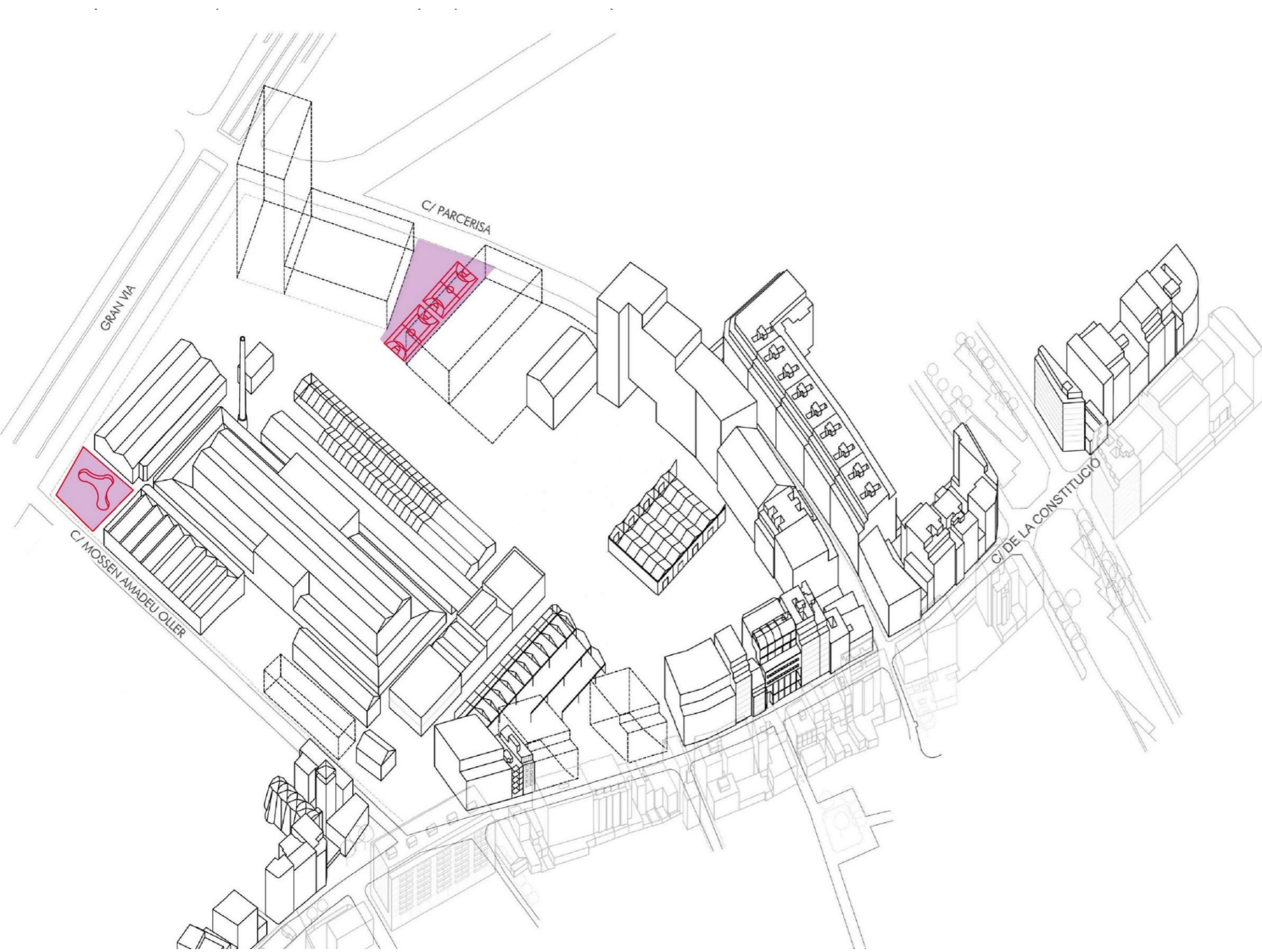

L'ESPAI ON PRACTICAR L'ESPORT, PISTES POLIVALENTS, L'SKATEPARK



ELS HORTS ACCESSIBLES. EXEMPLE A LA PLAÇA DOLORS PIERA

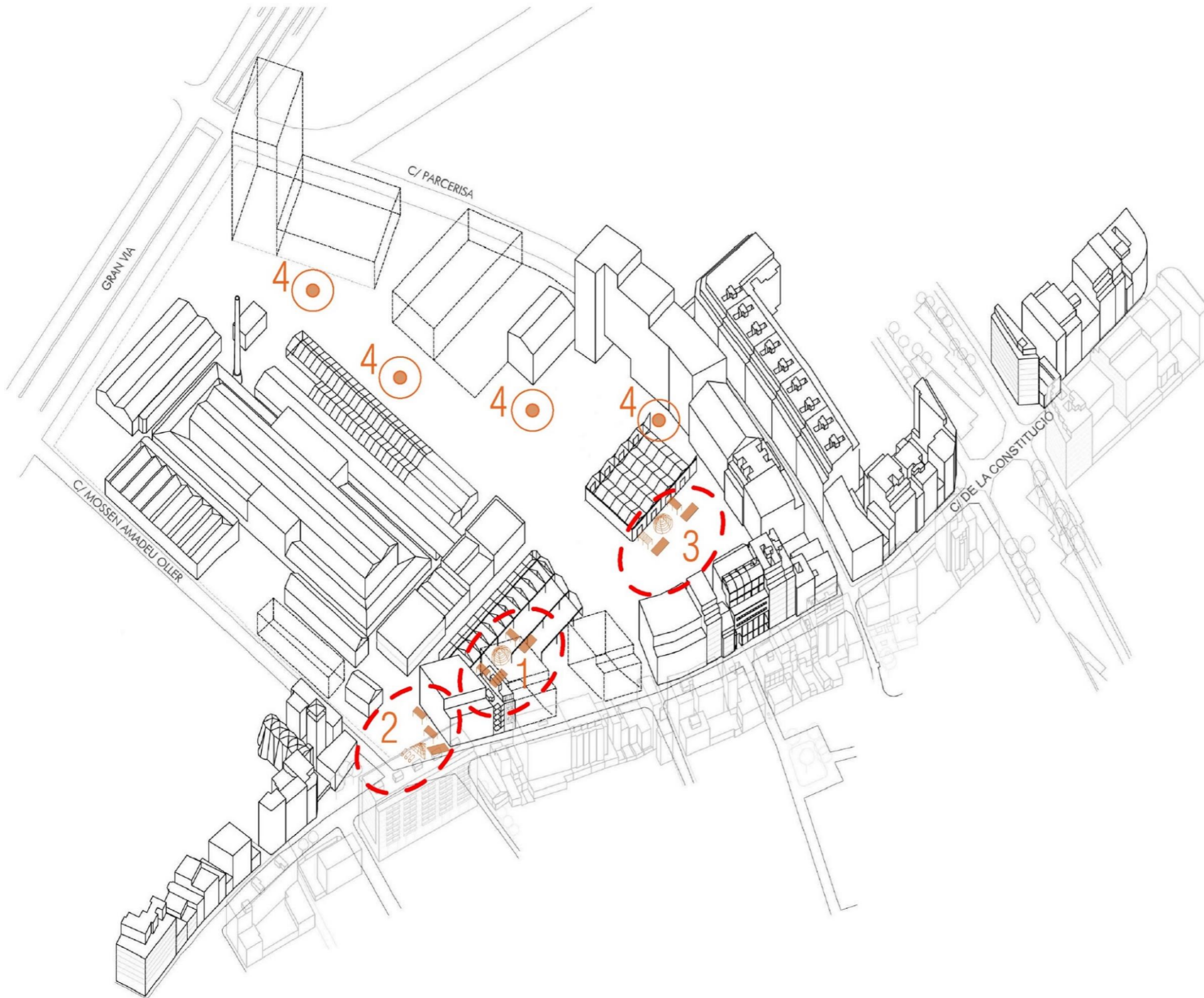

- 1 Àrea infantil 0-6 anys
- 2 Àrea infantil 6-12
- 3 Àrea tercera edat
- 4 Jocs saludables

5

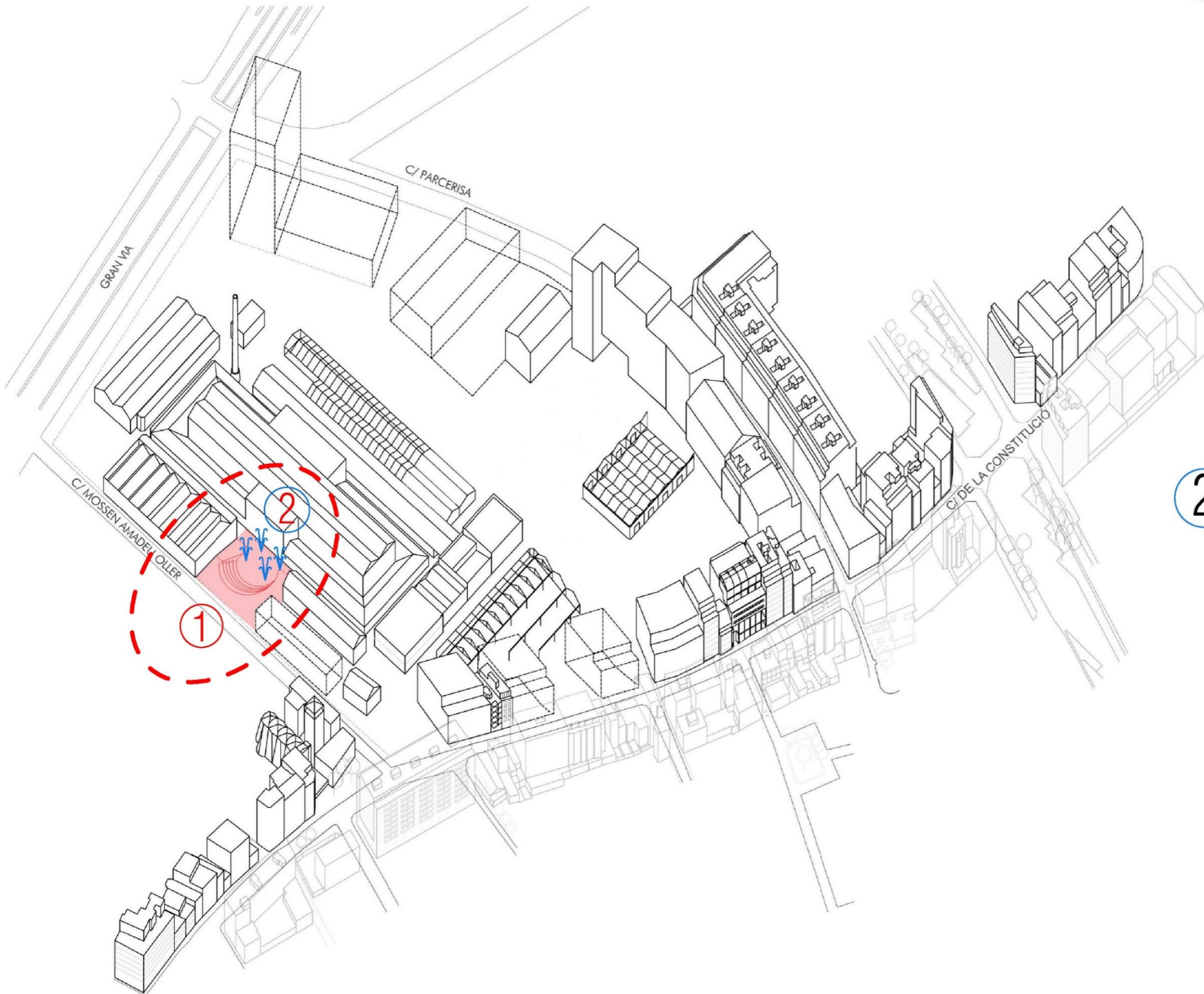

1



2





1



2



6.- L'AVANTPROJETE





ESPAI DE GOSSOS

- Es proposa sobre C/Quetzal.
- Posició cèntrica però menys que perd superfície de pradera central.
- La centralitat afavoreix la seguretat durant tot el dia.
- De fàcil accés. Els gossos no han parc per arribar-hi.

PISTES ESPORTIVES

- Interior-exterior Bloc 9
- Pistes cobertes sense que siguin tancades. Edifici obert al parc.
- Pistes exteriors sense tanques
- Posició central
 - Generen sociabilitat
 - Contribueixen a la seguretat

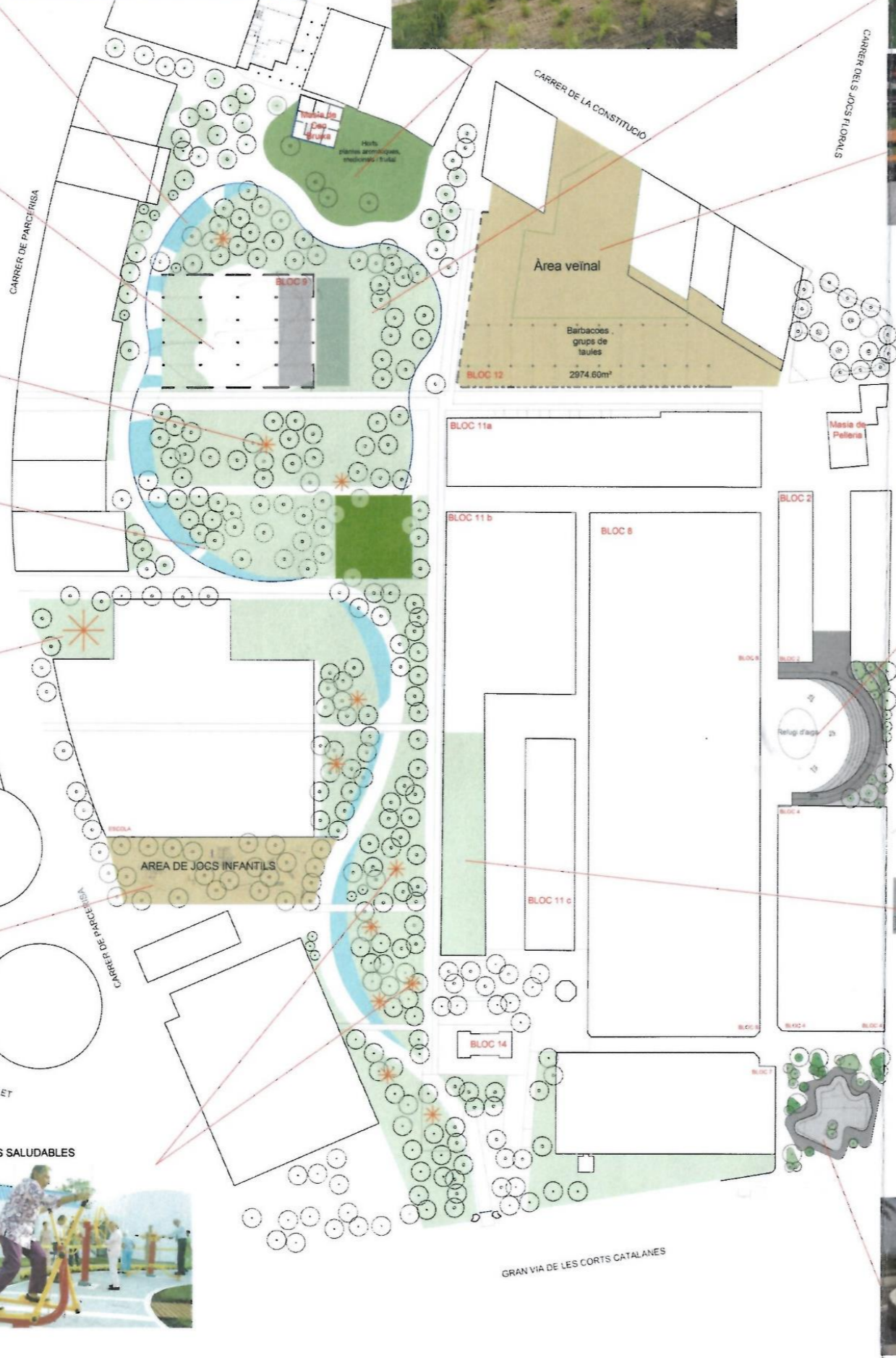

- 1. Yucca elephantipes (Ø 4m)
- 2. Ginkgo biloba "Fastigiata Blagon" (Ø 4m)
- 3. Beaucarnea Recurvata (Ø 2m)
- 4. Strelitzia Nicolai (Ø 4m)
- 5. Schefflera Actinophylla (Ø 4m)
- 6. Bahunia purpurea (Ø 6m)
- 7. Brachychiton acerifolia (Ø 7m)
- 8. Brachychiton rupestris (Ø 6m)
- 9. Chorisia speciosa (Ø 7m)
- 10. Erythrina caffra (Ø 9m)
- 11. Fraxinus angustifolia (raywood) (Ø 7m)
- 12. Jacaranda mimosifolia (Ø 9m)
- 13. Cordyline australis, Trachycarpus fortunei
- 14. Arbre existent



6



6



ACTUALMENT ELS ENTORNS DEL BLOC 9 / PROPOSTA, EL JARDÍ



Debat sobre la proposta d'urbanització

Blocs temàtics per organitzar el debat

1. Verd
2. Joc, lleure i esport
3. Recorreguts, camins, connexions
4. Zones d'estada
(àgora, àrea d'esbarjo de gossos, horts, etc.)

N



**Ajuntament
de Barcelona**

B

C

Gràcies
